

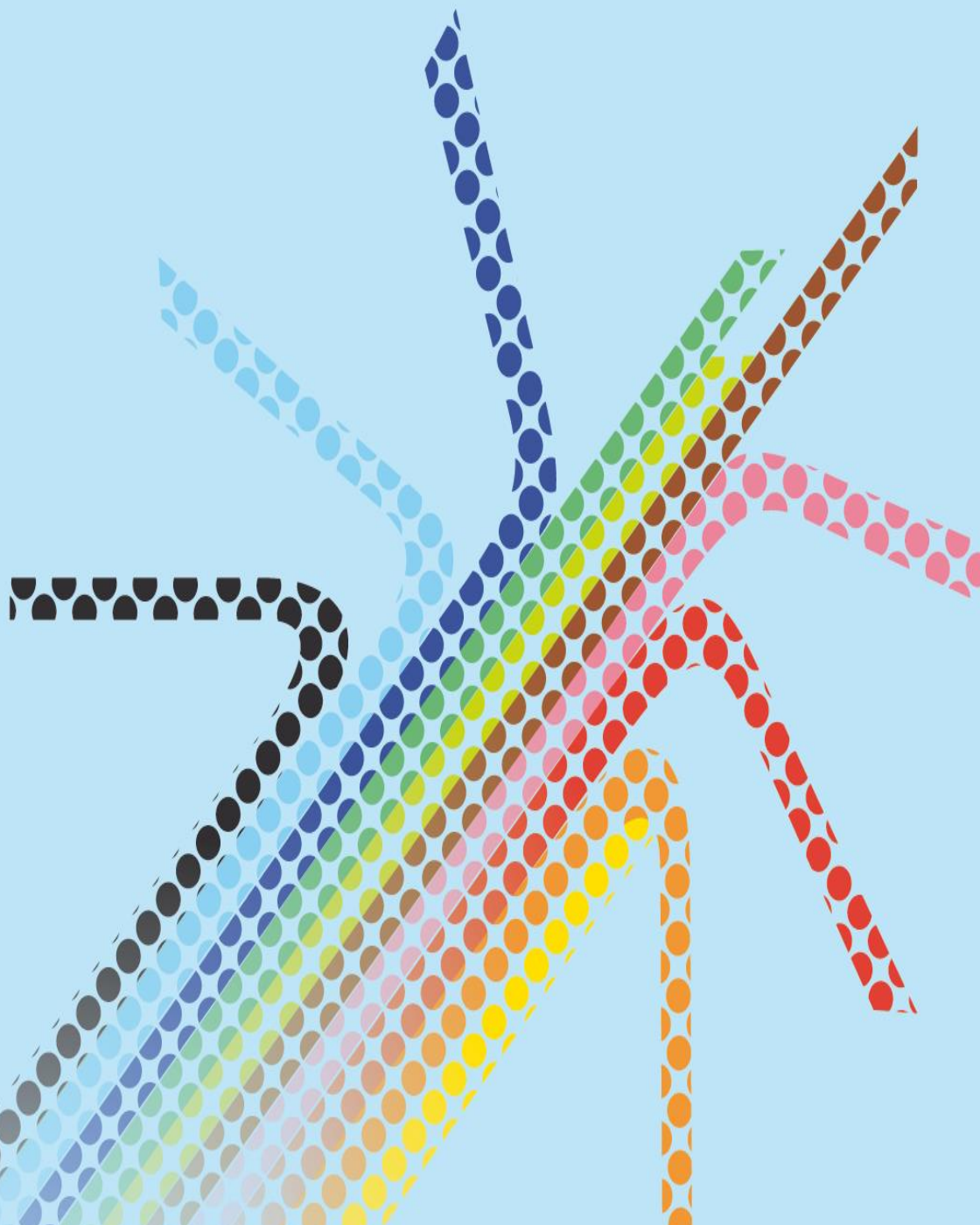

**ACADÉMIE
DE RENNES**

*Liberté
Égalité
Fraternité*

Direction des services départementaux
de l'éducation nationale
d'Ille-et-Vilaine



Comité social d'administration
Spécial départemental
Jeudi 16 novembre 2023

I.	EFFECTIFS.....	4
A.	1 ^{er} degré	4
1.	Constat définitif	4
2.	Évolution des effectifs sur les 4 dernières années.....	4
3.	Évolution du taux de scolarisation en préélémentaire.....	5
4.	Instruction en famille.....	6
B.	2 nd degré	7
1.	Constat définitif	7
2.	Évolution des effectifs sur les 5 dernières années :	7
II.	MOYENS.....	8
A.	1 ^{er} degré	8
1.	Suivi de la dotation	8
2.	Suivi de l'utilisation des mesures de rentrée	9
3.	Suivi de la répartition des classes – 4 dernières années.....	9
4.	Évolution du taux moyen d'encadrement.....	9
B.	2 nd degré – collèges et segpa (hors LCR)	11
1.	Consommation moyens fonction ENS.....	11
2.	Répartition de la consommation	11
3.	Créations et suppressions postes.....	12
4.	Évolution du taux moyen d'encadrement.....	12
5.	H/E en collègue	12
6.	Taux d'encadrement 2023.....	12
C.	2 nd degré - LEGT ET LP (Hors LCR).....	13
1.	Consommation moyens fonction ENS.....	13
2.	Créations et suppressions postes.....	14
3.	Évolution du taux moyen d'encadrement en LEGT pré-bac	14
4.	2 nd degré – moyens hors enseignement.....	14
III.	POLITIQUES EDUCATIVES	15
A.	Scolarisation des élèves en situation de handicap.....	15
1.	Nombre d'élèves en situation de handicap.....	15
2.	Accompagnement par un auxiliaire de vie scolaire individuel ou mutualisé.....	15
3.	Scolarisation en dispositifs collectifs	16
4.	Enseignants- référents	16
B.	Scolarisation des élèves allophones.....	16
C.	Langues et cultures régionales.....	17
D.	Stages de réussite – 1er degré.....	17
IV.	PERFORMANCE SCOLAIRE.....	18

A. La lutte contre le décrochage scolaire.....	18
Activité des plates-formes de suivi et d'appui aux décrocheurs (PSAD)	18
BILAN MLDS 35 - ANNÉE SCOLAIRE 2022-2023	19
B. Parcours de l'élève dans le 2 nd degré	19
V. ANNEXES	21

I. EFFECTIFS

Pour le 1^{er} degré, privé sous contrat = privé sous contrat catholique et écoles DIWAN

A. 1^{ER} degré

1. Constat définitif

Rentrée 2023	Public		Privé sous contrat		Privé hors contrat		Total
	Effectifs	%	Effectifs	%			
Préélémentaire	25 089	23,38%	14 448	13,46%	221	0,21%	39 758
Elémentaire	41 954	39,09%	24 690	23,01%	361	0,34%	67 005
ULIS	394	0,37%	158	0,15%	-	0,00%	552
Total	67 437	62,84%	39 296	36,62%	582	0,54%	107 315

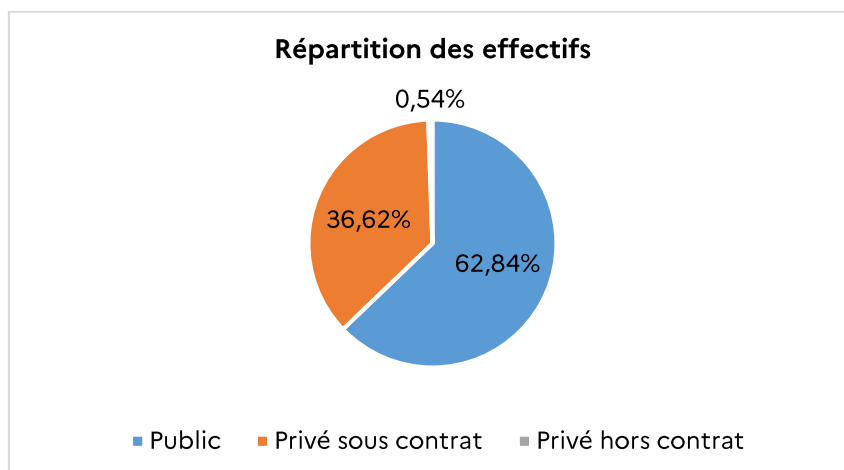

2. Évolution des effectifs sur les 4 dernières années

	2019	2020	2021	2022	2023
public	70 777	69 868	68 911	68 190	67 437
privé	41 247	40 853	40 358	40 033	39 878

	Variation R22/R23		Variation sur 3 ans	
	effectifs	%	effectifs	%
public	-753	-1,10%	-2 431	-3,48%
privé	-155	-0,39%	-975	-2,39%

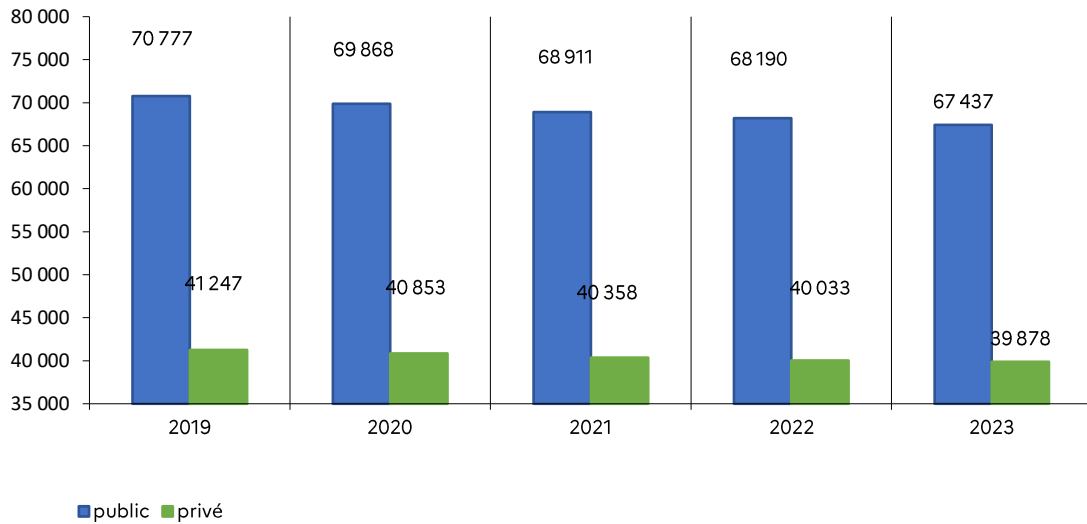

3. Évolution du taux de scolarisation en préélémentaire

		Privé	Public	Total
2019	2 ans	9,07%	14,64%	23,71%
	3 à 5 ans	35,76%	62,60%	98,36%
2020	2 ans	9,86%	13,93%	23,79%
	3 à 5 ans	38,42%	67,89%	106,31%
2021	2 ans	10,28%	13,69%	23,96%
	3 à 5 ans	38,54%	67,47%	106,01%
2022	2 ans	11,45%	13,92%	25,36%
	3 à 5 ans	37,74%	67,11%	104,85%
2023	2 ans	10,67%	15,05%	25,72%
	3 à 5 ans	38,50%	66,93%	105,43%

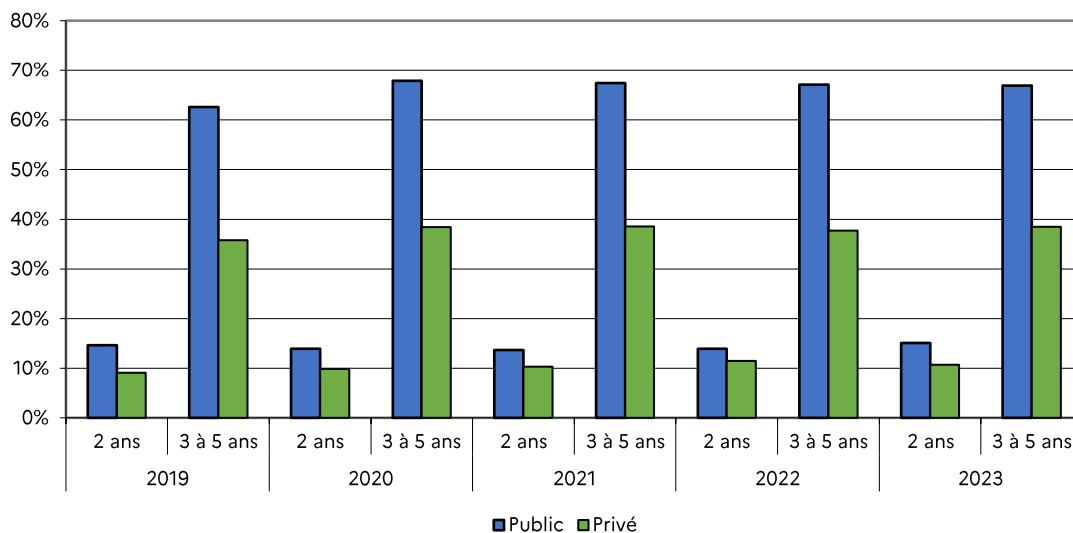

4. Instruction en famille

INSTRUCTION DANS LA FAMILLE

INSTRUCTION DANS LA FAMILLE

Répartition par niveau	2023-2024	2022-2023	2021-2022
1er degré	275	404	525
2nd degré	291	284	159
Total général	566	688	684

IEF Détail niveau de classe	2023-2024	2022-2023	2021-2022
1ère	9	9	
2nde	60	47	18
3ème	76	88	21
4ème	59	62	48
5ème	50	42	37
6ème	37	36	35
CM2	33	41	43
CM1	35	46	62
CE2	39	55	59
CE1	31	59	67
CP	43	48	72
GS	45	61	63
MS	25	55	79
PS	24	39	80
Total général	566	688	684

B. 2ND degré

1. Constat définitif

Rentrée 2023-2024	Public		Privé		Total
	Effectifs	%	Effectifs	%	
COLLEGES	31 339	56,45%	24 174	43,55%	55 513
ULIS de COLLEGES	398	66,67%	199	33,33%	597
SEGPA	1 236	86,55%	192	13,45%	1 428
Total 1er cycle 2nd degré	32 973	57,31%	24 565	42,69%	57 538
LEGT pré-BAC	18 880	63,87%	10 678	36,13%	29 558
LEGT post-BAC	3 464	66,59%	1 738	33,41%	5 202
Total 2nd cycle ens général 2nd degré	22 344	64,28%	12 416	35,72%	34 760
LP	5 927	63,51%	3 405	36,49%	9 332
ULIS LYCEES	10	18,52%	44	81,48%	54
Autres formations	29	27,10%	78	72,90%	107
TOTAL hors EREA	61 283	60,20%	40 508	39,80%	101 791
EREA	243	100,00%		0,00%	243
TOTAL 2ND DEGRE	61 526	60,30%	40 508	39,70%	102 034

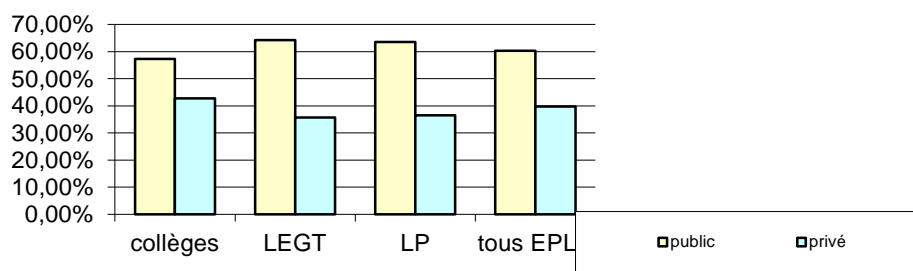

2. Évolution des effectifs sur les 5 dernières années :

		2019	2020	2021	Constat 2022	Constat 2023	Variation R23/R22		Variation sur 3 ans (2019-2022)	
							effectifs	%	effectifs	%
Collèges (ULIS+dispos spé)	public	31 320	31 583	31 442	31 488	31 737	249	0,79%	168	0,54%
	privé	23 697	24 111	24 232	24 397	24 373	-24	-0,10%	700	2,95%
SEGPA	public	1 269	1 300	1 273	1 257	1 236	-21	-1,65%	-12	-0,95%
	privé	206	214	220	210	192	-18	-8,18%	4	1,94%
LEGT pré-bac (y compris UPE2A pour le réseau public)	public	18 734	18 705	18 976	19 084	18 880	-204	-1,08%	350	1,87%
	privé	10 549	10 610	10 753	10 611	10 678	67	0,62%	62	0,59%
Post-bac et autres formations	public	3 799	3 859	3 763	3 597	3 493	-104	-2,76%	-202	-5,32%
	privé	2 120	2 121	1 994	1 876	1 816	-60	-3,01%	-244	-11,51%
LP (y compris ULIS pour les 2 réseaux et UPE2A pour le réseau public)	public	5 653	5 829	5 792	5 814	5 937	123	2,12%	161	2,85%
	privé	3 551	3 587	3 524	3 440	3 449	9	0,26%	-111	-3,13%
TOTAL		100 898	101 919	101 969	101 774	101 791	17	0,02%	876	0,87%
EREA	public	231	245	237	244	243	-1	-0,42%	13	5,63%
TOTAL		101 129	102 164	102 206	102 018	102 034	16	0,02%	889	0,88%

II. MOYENS

A. 1^{ER} degré

1. Suivi de la dotation

	PUBLIC			PRIVE (sous et hors contrat)		
	dotation	effectifs	variation effectifs	dotation	effectifs	variation effectifs
2019	35	70 777	-162	-3	41 247	-66
2020	36,5	69 868	-909	4,83	40 853	-398
2021	25	68 911	-957	-12,75	40 358	-495
2022	10	68 190	-721	-4,5	40 033	-325
2023	12	67 437	-753	-11,83	39 878	-155
TOTAL	118,5		-3 502	-27,25		-1 439

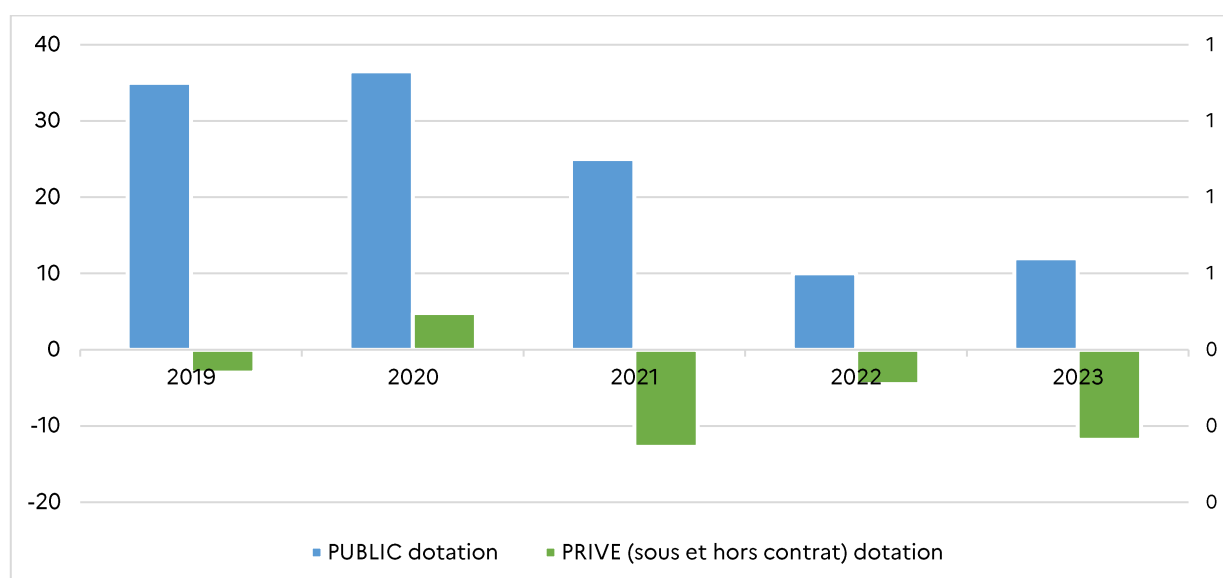

2. Suivi de l'utilisation des mesures de rentrée

PUBLIC	2019	2020	2021	2022	2023	PRIVE	2019	2020	2021	2022	2023
	Postes						Contrats				
Pré-élémentaire	-5	2	17	2,5	-1	Pré-élémentaire	0	2	-4	4	3
Elémentaire	35	25	-1	-21	-7	Elémentaire	-3	1	-11	-18	-14
Elèves à besoin particulier	1	1	-5	0	8*	Elèves à besoin particulier	NC	NC	NC	0,5	1
Breton	N/C	N/C	N/C	3	6	Breton	0	1	0	1	-1
Divers	4	8,5	14	25,5	6	Divers	0	0	2,25	8	-0,83
TOTAL	35	36,5	25	10	12	TOTAL	-3	4	-12,75	-4,5	-11,83

3. Suivi de la répartition des classes – 4 dernières années

	Rentrée 2019		Rentrée 2020		Rentrée 2021		Rentrée 2022		Rentrée 2023		Solde
	ouv	ferm	ouv	ferm	ouv	ferm	ouv	ferm	ouv	ferm	
1er degré public	99	68	119	83	69	53	43	62,5	61	70	54,5
1er degré privé	29	32	19	15	12	27	19	33	20	31	-39

4. Évolution du taux moyen d'encadrement

MATERNELLE	PUBLIC		PRIVE
	Hors REP REP+	REP-REP+	
2018	25,70	21,19	27,64
2019	25,44	20,93	27,02
2020	24,83	19,48	26,46
2021	24,55	18,23	27,02
2022	24,34	18,33	26,69
2023	24,23	17,67	26,96

ELEMENTAIRE	PUBLIC		PRIVE
	Hors REP REP+	REP-REP+	
2018	23,63	18,06	23,13
2019	23,51	15,93	23,01
2020	23,00	15,73	22,96
2021	22,40	15,53	22,64
2022	22,31	16,19	22,66
2023	22,22	15,93	22,80

P/E PUBLIC	Ille-et-Vilaine	Académie	France
2018	5,25	5,43	5,51
2019	5,34	5,51	5,64
2020	5,39	5,54	5,82
2021	5,55	5,66	5,84
2022	5,63	5,73	5,93
2023	5,70	5,78	

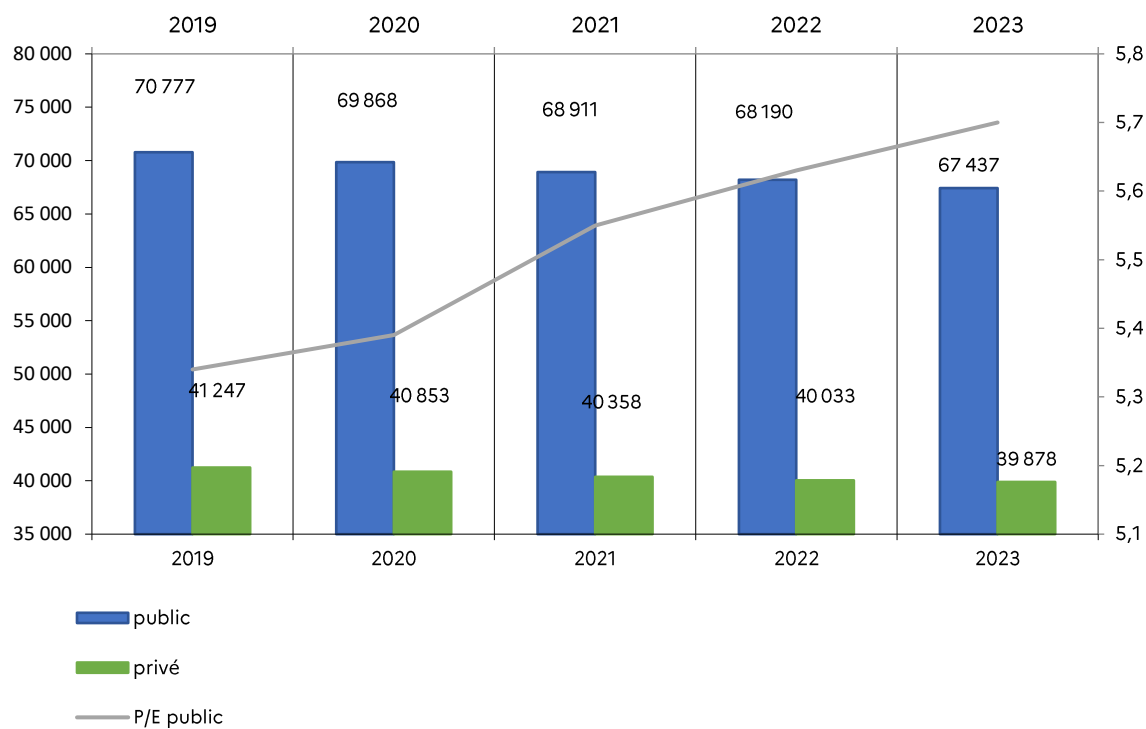

B. 2ND degré – collèges et segpa (hors LCR)

1. Consommation moyens fonction ENS

PUB	EFF	HP	HSA	IMP	TOTAL	% HSA
2020	32883	37968,55	2535,57	351,50	40855,62	6,21%
2021	32715	37715,11	2725,79	391,50	40832,40	6,68%
2022	32745	38155,80	2778,20	388,50	41322,50	6,72%
2023	32973	38304,33	2712,92	388,50	41405,75	6,55%
évol 20-23		335,78	177,35	37,00	550,13	

PRIV	EFF	HP	HSA	IMP	TOTAL	%HSA
2020	24325	26000,05	1765,45	186,00	27951,50	6,32%
2021	24452	25901,26	1787,49	212,25	27901,00	6,41%
2022	24607	26234,99	1848,15	208,00	28291,14	6,53%
2023	24565	26204,30	1828,20	214,00	28246,50	6,47%

2. Répartition de la consommation

Collèges PUBLICS		
DGH Collèges hors moyens spécifiques		36992,25
Moyens Spécifiques		
	ULIS	705
	Dispositifs Relais	66
	UPE2A	311
	EFIV (enfants de famille itinérantes et de voyageurs)	30
	REP+ CLG HtesOurmes	96
	Internat d'excellence	22
	PEJS	30
	EIP	21
	Annexes médicales et SAPADHE	116
	Décharges départ.	53
Sous Total moyens spécifiques		1450
SIB Rosa Parks Rennes		30
SIC Rennes Zola		22,5
SIC RENNES LANDRY		18
FLS ponctuels (notifiés en HSE)		47
TOTAL Moyens Spécifiques		1567,5
Enveloppe Rectorat LCR		131
DGH SEGPA		2846
TOTAL		41 536,75

Collèges PRIVES		
DGH Collèges hors moyens spécifiques		27 162,50
Moyens Spécifiques		
	ULIS	378
	Dispositifs Relais	44
	Réussite éducative	90
	UPE2A	36
	SAPADHE et médical	29
	Décharges départ.	21
Sous Total moyens spécifiques		598
TOTAL Moyens Spécifiques		598
Enveloppe Rectorat LCR		43
DGH SEGPA		486
TOTAL		28 289,50

3. Créations et suppressions postes

collèges, segpa, ulis publics	Rentrée 2020		Rentrée 2021		Rentrée 2022		Rentrée 2023		solde
	créations	supp.	créations	supp.	créations	supp.	créations	supp.	
	61	46	41	39	39	33	17	13	

4. Évolution du taux moyen d'encadrement

Collèges			SEGPA			Education Prioritaire	
	Public	Privé		Public	Privé	Public	Privé
2020	25,97	26,84	2020	14,94	14,27	22,69	
2021	25,97	27,04	2021	14,63	14,67	22,43	
2022	25,81	27,08	2022	14,61	14,00	22,15	
2023	25,89	27,14	2023	13,98	12,80	21,88	

5. H/E en collège

	H/E de Constat en collèges hors dispositifs spécifiques, hors SEGPA, hors LCR		H/E de Constat en collèges avec dispositifs spécifiques, avec SEGPA, hors LCR	
	Public	Privé	Public	Privé
2020	1,160	1,125	1,24	1,147
2021	1,178	1,11	1,248	1,141
2022	1,193	1,125	1,258	1,149
2023	1,189	1,124	1,256	1,149

6. Taux d'encadrement 2023

	CLG publics	Effectifs	DIV	E/D	CLG privés	Effectifs	DIV	E/D
clg 100-200	2	297	16	18,56	5	754	34	22,18
clg 200-300	3	750	31	24,19	7	1771	73	24,26
clg 300-400	7	2472	102	24,24	3	1029	38	27,08
clg 400-500	15	6632	266	24,93	9	3906	145	26,94
clg 500-600	20	10998	415	26,50	7	3741	137	27,31
clg 600-700	11	7227	273	26,47	7	4608	165	27,93
clg 700 et +	4	3102	113	27,45	10	8564	306	27,99

C. 2ND degré - LEGT ET LP (Hors LCR)

1. Consommation moyens fonction ENS

LEGT PUB	EFF	HP	HSA	IMP	TOTAL	% d'HSA +IMP
2020	22 560	27890,96	3330,66	165,00	31386,62	11,14%
2021	22 739	27550,70	3620,60	168,50	31339,80	12,09%
2022	22 669	28185,83	3725,21	169,25	32080,29	12,14%
2023	22 373	27867,24	3540,22	163,25	31570,71	11,73%

LEGT PRIV	EFF	HP	HSA	IMP	TOTAL	% d'HSA +IMP
2020	12 731	15454,84	1846,75	95,00	17396,59	11,16%
2021	12 747	15532,04	1977,92	97,00	17606,96	11,78%
2022	12 487	15651,79	2070,25	93,00	17815,04	12,14%
2023	12 494	15558,25	1999,30	93,00	17650,55	11,85%

LP PUB	EFF	HP	HSA	IMP	TOTAL	% d'HSA +IMP
2020	5 967	12047,50	1177,80	107,25	13332,55	9,64%
2021	5 811	11186,63	1192,47	101,00	12480,10	10,36%
2022	5 826	11460,05	1198,28	101,75	12760,08	10,19%
2023	5 937	11663,15	1203,85	102,00	12969,00	10,07%

LP PRIV	EFF	HP	HSA	IMP	TOTAL	% d'HSA +IMP
2020	3 587	6552,65	806,83	27,50	7386,98	11,29%
2021	3 524	6501,90	795,35	25,50	7322,75	11,21%
2022	3 440	6505,00	746,50	24,00	7275,50	10,59%
2023	3 449	6523,00	772,00	25,50	7320,50	10,89%

Répartition de la consommation

LEGT PUBLICS	
DGH	31264,21
Moyens Spécifiques	
Section internationale chinoise Lycée ZOLA Rennes	13,5
Section Internationale britannique Lycée Victor et Hélènes Basch	34,5
ABIBAC Lycée Chteaubriand Rennes	63
BACHIBAC Lycée Descartes Rennes	23
ESABAC Lycée Jean Macé Rennes	36,5
Micro lycée Lycée Victor et Hélènes Basch	92
Pole enseignement des jeunes sourds Lycée Bréquigny Rennes	6
Dispositif EIP Lycée Jean Macé Rennes	18
UPE2 A RENNES Lycée P.M. France Rennes	20
TOTAL Moyens Spécifiques	306,5
Langues et cultures régionales	28,55
TOTAL	31599,26

LP PUBLICS	
DGH	12763
Moyens Spécifiques	
ULIS	147
UPE2A	47
Pole enseignement des jeunes sourds	12
TOTAL Moyens Spécifiques	206
TOTAL	12969

LEGT PRIVES	
DGH	17642,55
Moyens Spécifiques	
Décharge Départementale	8
TOTAL Moyens spécifiques	8
TOTAL	17650,55

LP PRIVES	
DGH	7215,5
Moyens Spécifiques	
ULIS	105
TOTAL Moyens spécifiques	105
TOTAL	7320,5

2. Créations et suppressions postes

LEGT	Rentrée 2020		Rentrée 2021		Rentrée 2022		Rentrée 2023		Solde
	créa.	supp.	créa.	supp.	créa.	supp.	créa.	supp.	
	32	46	41	49	41	25	16	18	

LP et EREA	créa.	supp.	créa.	supp.	créa.	supp.	créa.	supp.	Solde	
	16	10	11	9	11	3	14	9		21

3. Évolution du taux moyen d'encadrement en LEGT pré-bac

	2020	2021	2022	2023
LEGT pub	31,17	31,42	31,29	31,47
2nde	33,2	33,24	33,11	33,10
LEGT privé sous contrat	31,11	30,72	30,06	30,34
2nde	32,81	33,23	31,14	32,04

4. 2nd degré – moyens hors enseignement

	Collèges Publics				Collèges Privés			
	2020/2021	2021/2022	2022/2023	2023/2024*	2020/2021	2021/2022	2022/2023	2023/2024*
Fonds sociaux	221 466	190 344	144 866	262 545	50 859	29 928	44 416	87 120
Crédits pédagogiques	328 031	135 484	71 089	86 739	26 510	38 752		

	Lycées Publics (LEGT,LP,EREA)				Lycées Privés (LEGT,LP)			
	2020/2021	2021/2022	2022/2023	2023/2024*	2020/2021	2021/2022	2022/2023	2023/2024*
Fonds sociaux	177 182	184 499	110 999	223 650	33 237	38 869	27 674	53 890
Crédits pédagogiques	85 327	108 294	71 011	60 175	6 652	14 556		

(*): A la date du 10/11/2023.

III. POLITIQUES EDUCATIVES

A. Scolarisation des élèves en situation de handicap

1. Nombre d'élèves en situation de handicap

Il s'agit d'élèves en situation de handicap ou porteurs de maladies invalidantes disposant d'un PPS scolarisés individuellement ou collectivement en milieu ordinaire.

	1er degré			2nd degré			total
	incl coll (nbre élèves)	incl ind	total	incl coll (nbre élèves)	incl ind	total	
sept-13	508	1777	2285	375	1048	1423	3708
sept-14	499	1834	2333	402	1176	1578	3911
sept-15	497	1915	2412	446	1220	1666	4078
sept-16	494	2018	2512	453	1318	1771	4283
sept-17	508	2081	2589	501	1435	1936	4525
sept-18	522	2249	2771	528	1595	2123	4894
sept-19	555	2207	2762	560	1621	2181	4943
sept-20	555	2298	2853	606	1777	2383	5236
sept-21	540	2310	2850	623	1870	2493	5343
sept-22	531	2420	3130	690	1433	2123	5253
Sept-23	579	2589	3906	729	1654	2694	5551

2. Accompagnement par un auxiliaire de vie scolaire individuel ou mutualisé

	élèves avec AESH	évol annuelle	évol c/a à 2013
Sept-13	1909		
Sept-14	2102	193	193
Sept-15	2309	207	400
Sept-16	2436	127	527
Sept-17	2560	124	651
Sept-18	2846	286	937
Sept 19	3200	354	1291
Sept 20	3254	54	1345
Sept 21	3380	126	1471
Sept 22	3558	178	1649
Sept 23	4083	525	2174

3. Scolarisation en dispositifs collectifs

	2004	2015-16	2016-17	2017-18	2018-19	2019-20	2020-21	2021-22	2022-23	2023-2024	écart 2004/2023
ULIS école	32	43	43	45	45	45	45	45	46	52	20
ULIS collège	12	34	35	38	39	39	41	44	48	52	40
ULIS lycée	0	7	8	10	10	10	11	11	11	12	12
Référents	0	19	19	23	23	23	25	27	27	28	28

4. Enseignants- référents

28 postes sont opérationnels dont 6 relevant de l'enseignement privé. 24 enseignants sont titulaires du CAPPEI (par homologation directe de leur certification initiale CAEI, CAPSAIS, CAPA-SH) ou 2CA-SH.

B. Scolarisation des élèves allophones

Nombre d'élèves allophones accueillis sur l'espace d'accueil EANA depuis la rentrée 2023 jusqu'au 21/10/2023*

1 ^{er} degré du CP au CM2	Élèves allophones
	123

2 nd degré	Francophones - 16 ans	Allophones - 16 ans	Francophones + 16 ans	Allophones + 16 ans	TOTAL
Août 2023	7	16	10	2	35
Septembre 2023	26	58	24	18	126
Octobre 2023 (jusqu'au 21/10/2023)	4	6	11	17	38
TOTAL	37	80	45	37	199

Nombre d'élèves accueillis sur l'espace d'accueil EANA durant l'année scolaire 2022-2023 ayant fait leur rentrée scolaire en septembre 2023

2 nd degré	Francophones - 16 ans	Allophones - 16 ans	Francophones + 16 ans	Allophones + 16 ans	TOTAL
Mars 2023	0	0	0	2	2
Avril 2023	0	0	1	2	3
Mai 2023			23	12	35
Juin 2023			11	15	26
Juillet 2023			5	11	16
TOTAL	9	74	40	42	165

Nombre total d'élèves accueillis sur l'espace d'accueil EANA ayant fait leur rentrée scolaire en septembre 2023

TOTAL	37	80	45	37	199
TOTAL	9	74	40	42	165
TOTAL	46	154	85	79	364

* : Ces données ne concernent que les élèves allophones domiciliés dans le bassin de Rennes ainsi que les communes de Fougères et de Vitré (dans ces zones, des dispositifs UPE2A sont implantés). L'ensemble des élèves francophones et les élèves allophones des autres zones du département ne sont pas reçus par le CASNAV et sont inscrits directement en classe ordinaire par les mairies.

C. Langues et cultures régionales

1er degré	2021-22 (constat)			2022-23 (constat)			2023-24 (constat)		
	PU	PR	DIWAN	PU	PR	DIWAN	PU	PR	DIWAN
Nb d'écoles	35	7	3	38	7	3	41	7	3
Nb de classes	66	22	13	69	22	13	75	21	12
Nb d'élèves	1 216	376	191	1 368	389	204	1458	413	200

D. Stages de réussite – 1er degré

Écoles Publiques		Nombre d'écoles	Nombre enseignants	Nombre d'élèves
Année scolaire	Période de stage			
2020-2021	Automne	51	83	464
2020-2021	Printemps	6	6	30
2020-2021	Été	78	150	978
Total		135	239	1472
2021-2022	Automne	18	24	157
2021-2022	Printemps	25	41	233
2021-2022	Été	50	92	597
Total		93	157	987
2022-2023	Automne	24	32	191
2022-2023	Printemps	37	61	350
2022-2023	Été	75	161	943
Total		136	254	1484

Écoles privées		Nombre d'écoles	Nombre enseignants	Nombre d'élèves
Année scolaire	Période de stage			
2020-2021	Automne	N/A	N/A	N/A
2020-2021	Printemps	4	5	31
2020-2021	Été	31	65	403
Total		35	70	434
2021-2022	Automne	12	16	93
2021-2022	Printemps	14	26	132
2021-2022	Été	29	56	308
Total		55	98	533
2022-2023	Automne	10	17	112
2022-2023	Printemps	12	25	140
2022-2023	Été	32	57	404
Total		54	99	656

IV. PERFORMANCE SCOLAIRE

A. La lutte contre le décrochage scolaire

Activité des plates-formes de suivi et d'appui aux décrocheurs (PSAD)

Les chiffres clés de la campagne du SIEI* d'automne 2022

1757 jeunes ont été signalés présumés décrocheurs par le SIEI dont 1123 âgés de moins de 18 ans, donc soumis à l'obligation de formation.

- 57,4% des 1123 jeunes de moins de 18 ans sont retrouvés en formation (principalement initiale) en fin de campagne ;
- 3,7% d'entre eux sont retrouvés en emploi (y compris en service civique) ;
- 24,3% d'entre eux sont en situation d'accompagnement (principalement MLDS et Mission locale) ;
- La part des jeunes de moins de 18 ans NEET** non accompagnés est particulièrement faible (0,3% soit 3 jeunes) ;
- Le nombre de situations inconnues est peu élevé dans cette catégorie d'âge (7,6% soit 88 jeunes).

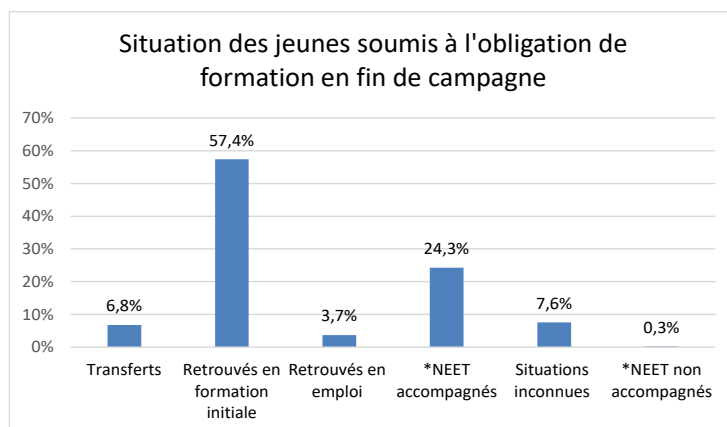
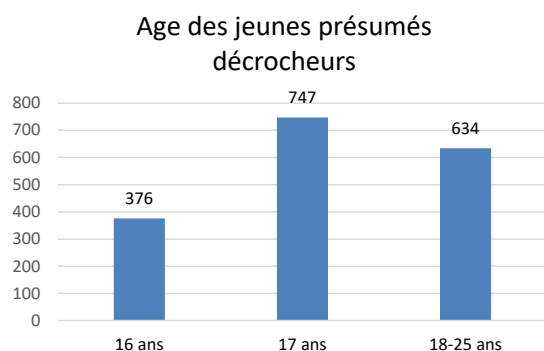

*SIEI : Système Interministériel d'Echanges d'Informations -

**NEET : ni scolarisé, ni en formation ni en emploi

BILAN MLDS 35 - ANNÉE SCOLAIRE 2022-2023

BEF	EPLÉ	Description	Nombre de jeunes accueillis
RENNES	Lycée Jean Jaurès - Rennes	Jeunes sortis sans solution ou en voie de décrochage + Elèves francophones nouvellement arrivés	215
	Lycée Charles Tillon - Rennes	Jeunes sortis sans solution ou en voie de décrochage	
	Lycée Bréquigny - Rennes	Élèves allophones nouvellement arrivés NSA ou peu scolarisés antérieurement	
	Lycée Victor et Hélène Basch - Rennes	Élèves allophones nouvellement arrivés NSA ou peu scolarisés antérieurement	
SUD & OUEST	Lycée Beaumont - Redon	Jeunes sortis sans solution ou en voie de décrochage en suivi individuel	8
NORD & EST	Lycée Maupertuis - Saint-Malo	Jeunes sortis sans solution ou en voie de décrochage + Élèves allophones et francophones nouvellement arrivés	145
	Lycée Alphonse Pellé - Dol de Bretagne	Jeunes sortis sans solution ou en voie de décrochage en suivi individuel	0
	Collège Thérèse Pierre - Fougères	Jeunes sortis sans solution ou en voie de décrochage + Elèves allophones et francophones nouvellement arrivés	28
	Lycée La Champagne - Vitré	Jeunes sortis sans solution ou en voie de décrochage + Élèves allophones et francophones nouvellement arrivés	38
Total			434

B. Parcours de l'élève dans le 2nd degré

1. Maintiens et réorientations

Les maintiens au collège (demandes de maintien suite à désaccord)

	Maintiens en 3 ^{ème} en %	
	dep35	acad
2019	0,7%	0,8%
2020	0,9%	0,8%
2021	0,2%	0,3%
2022	0,2%	0,3%
2023	0,4%	0,3%

Les maintiens et réorientations fin de 2^{nde} GT (demandes de maintien suite à désaccord et avis favorables voie professionnelle)

	maintien dep35	maintien acad	avis favorable voie pro	avis favorable voie pro acad
2020	0,3%	0,5%	3,50%	3,90%
2021	0,5%	0,6%	3,40%	4,40%
2022	0,4%	0,4%	4%	4,50%
2023	0,4%	0,4%	4,60%	5,10%

2. Décisions d'orientation 3ème-2nde GT

	2023
BEF Sud et Ouest	64,30%
BEF Nord et Est	61,40%
BEF Rennes	69,20%
dep 35	65,80%

Synthèse (en %)	juin-19		juin-20		juin-21		juin-22		juin-23	
	dep35	acad	dep35	acad	dep35	acad	dep35	acad	dep35	acad
3ème - 2nde GT	70	67,1	70,1	67,7	68,4	66,8	67,7	64,8	65,8	63,6
3ème - voie pro	30	32,9	29,9	32,3	31,6	33,2	32,3	35,2	34,2	36,4
2nde GT - 1ère GT	95,6	95	96,5	96,1	96,5	95,6	96	95,4	95,4	94,9

3. Affectation en voie professionnelle

	2022			2023		
	cap. Affec. 1er tour	nb affectés (2 tours)	pl. vac. début juillet	cap. Affec. 1er tour	nb affectés (2 tours)	pl. vac. début juillet
2nde pro	1879	1872	7	1909	1877	32
CAP	579	577	2	604	603	1

4. Dérogations à la carte scolaire – DONNEES AFFELNET

		2020	2021	2022	2023
6^{ème}	demandes	620	599	639	831
	soit x% des eff.	7,0%	7,0%	7,0%	10,0%
	tx satisf.	92%	91%	85%	89%
2nde GT	demandes (V1)	1286	1293	1337	1306
	soit x% des eff.	19,4%	19,4%	20,3%	19,8%
	tx satisf. (V1)	77,7%	75,9%	70,2%	72,4%
	% admis par dérog	16,0%	15,7%	15,5%	15,9%

V. ANNEXES

annexe 1 DIV1 Constat Public 2023.pdf
annexe 2 DIV1 Constat Privé 2023.pdf
annexe 3 DIV1 Répartition des effectifs par âge et par niveau Public 2023.pdf
annexe 4 DIV1 Répartition des effectifs par âge et par niveau Privé 2023.pdf
annexe 5 DIV1 Mesures de Cartes Public 2023.pdf
annexe 6 DIV1 Mesures de Cartes Privé 2023.pdf
Annexe 7 Effectifs CONSTAT CLG publics RS2023.pdf
Annexe 8 Effectifs CONSTAT SEGPA publics RS2023.pdf
annexe 9 Constat des effectifs CLG SEGPA privés RS 2023.pdf
Annexe 10 Effectifs CONSTAT LGT publics RS2023 .pdf
Annexe 11 Effectifs CONSTAT LP publics RS2023.pdf
annexe 12 Constat des effectifs LEGT privés RS 2023.pdf
annexe 13 Constat des effectifs LP privés 2023.pdf
Annexe 14 Moyens d'enseignement des collèges publics RS2023.pdf
Annexe 15 Moyens d'enseignement des SEGPA publiques Rentrée 2023.pdf
annexe 16 Moyens enseignements CLG privés RS 2023.pdf
annexe 17 Moyens d'enseignement SEGPA réseau privé RS 2023.pdf
Annexe 18 Moyens d'enseignement des LGT publics RS2023.pdf
Annexe 19 Moyens d'enseignement des LP publics et EREA RS2023.pdf
annexe 20 Moyens enseignement LEGT privés Rentrée 2023.pdf
annexe 21 Moyens d'enseignement LP privés Rentrée RS 2023.pdf
Annexe 22 Détail des budgets Moyens spécifiques publics RS2023.pdf
annexe 23 Moyens spécifiques 2nd degré privé 2023.pdf
annexe 24 DIV2 CPG CLG PU 2023.pdf
annexe 25 DIV2 CPG LYC PU 2023.pdf
annexe 26 DIV 2 CPG CLG PR 2023.pdf
annexe 27 DIV2 CPG LYC PR 2023.pdf
annexe 28 DIV2 Dotation fonds social RESEAU PU 2023.pdf
annexe 29 DIV2 Dotation fonds social RESEAU PRIVE 2023.pdf
annexe 30 DIV2 Constat bilangue collèges 2023.pdf
annexe 31 Affectation en lycée général et technologique R2023.pdf
annexe 32 Affectation en LP R2023.pdf
annexe 33 DIVEL sixième Evolution ddes de dérogation global R2023.pdf
annexe 34 bis répartition des dérogations sortantes par EPLE RS2023.pdf
annexe 34 répartition des dérogations entrantes par EPLE RS2023.pdf
annexe 35 Schéma flux MC Rennes R2023.pdf
annexe 36 bilan des dérogations 5-4-3 RS2023.pdf
annexe 37 bilan ddes dérogations accordées autres niveaux RS2023.pdf
Annexe 38 Bilan CDD 2022_2023 POUR SE3P- OCTOBRE 23.pdf

CONSTAT DE RENTREE 2023 - ECOLES PUBLIQUES D'ILLE-ET-VILAINE

UAI	Sigle	Dénomination	Libellé Commune	Effectif préélémentaire					Effectif d'élèves en élémentaire							TOTAL ECOLE ULIS COMPRIS	Prévisions 2023 avec ULIS	Ecart Constat-Prévision	
				2 ans	3 ans	4 ans	5 ans et plus	TOTAL MAT	CP	CE1	CE2	CM1	CM2	TOTAL ELEM	ULIS				
0351981N	E.M.PU	LE CHAT PERCHE	ACIGNE	11	54	49	62	176	0	0	0	0	0	0	0	0	176	166	10
0350103X	E.E.PU	LE CHEVRE	ACIGNE	0	0	0	0	0	65	54	67	52	57	295	0	295	298	-3	
0352676U	E.P.PU	LES PRES VERTS	ANDOUILLE-NEUVILLE	1	18	16	15	50	16	21	18	16	12	83	0	133	130	3	
0351633K	E.P.PU	JEAN-LOUIS ETIENNE	ARGENTRE-DU-PLESSIS	2	22	24	28	76	34	28	29	37	22	150	9	235	223	12	
0350114J	E.P.PU	VINCENT VAN GOGH	BAGUER-MORVAN	5	5	8	7	25	11	11	7	9	11	49	0	74	78	-4	
0351750M	E.P.PU	LES TROIS PRUNUS	BAGUER-PICAN	14	13	10	16	53	13	13	22	11	11	70	0	123	115	8	
0351012K	E.P.PU	HENRI GUERIN	BAIN-DE-BRETAGNE	3	21	19	27	70	28	23	19	23	21	114	12	196	200	-4	
0352778E	E.P.PU	LA GUEDELAIS	BAIN-DE-BRETAGNE	10	18	22	37	87	26	28	17	24	24	119	0	206	207	-1	
0352681Z	E.P.PU	LES COLIBRIS	BAINS-SUR-OUST	0	24	25	21	70	21	20	23	25	34	123	0	193	185	8	
0350121S	E.P.PU	JACQUES PREVERT	BAIS	4	18	7	21	50	15	24	25	17	19	100	0	150	137	13	
0350122T	E.P.PU	LES LUCIOLES	BAULON	3	21	16	15	55	18	17	20	18	19	92	0	147	143	4	
0352325M	E.P.PU	VILLECARTIER	BAZOUGES-LA-PEROUSE	2	8	10	8	28	11	6	12	11	10	50	0	78	82	-4	
0350129A	E.P.PU	RENE-GUY CADOU	BEAUCE	4	17	14	12	47	20	22	22	16	22	102	0	149	155	-6	
0351636N	E.M.PU	ECOLE PUBLIQUE	BECHEREL	2	15	26	20	63	0	0	0	0	0	0	0	63	70	-7	
0351805X	E.E.PU	ECOLE PUBLIQUE	BEDEE	0	0	0	0	0	39	44	53	43	53	232	0	232	230	2	
0352031T	E.M.PU	ECOLE PUBLIQUE	BEDEE	15	41	37	44	137	0	0	0	0	0	0	0	137	146	-9	
0351807Z	E.M.PU	LA HAYE RENAUD	BETTON	0	36	41	51	128	0	0	0	0	0	0	0	128	126	2	
0351809B	E.E.PU	LA HAYE RENAUD	BETTON	0	0	0	0	0	43	47	43	46	41	220	0	220	224	-4	
0352536S	E.P.PU	LES MEZIERES	BETTON	0	14	24	23	61	22	26	24	26	25	123	0	184	187	-3	
0351806Y	E.E.PU	LES OMBLAIS	BETTON	0	0	0	0	0	56	57	41	58	58	270	0	270	268	2	
0351808A	E.M.PU	LES OMBLAIS	BETTON	0	46	46	49	141	0	0	0	0	0	0	0	141	138	3	
0352268A	E.P.PU	LA ROSE DES VENTS	BOISGERVILLY	0	19	29	19	67	29	28	29	30	31	147	0	214	212	2	
0351637P	E.P.PU	HENRI MATISSE	BONNEMAIN	7	10	11	12	40	13	12	13	11	6	55	0	95	91	4	
0351686T	E.P.PU	FRANCOISE DOLTO	BOURGBARRE	8	34	59	49	150	65	59	65	48	56	293	0	443	439	4	
0350148W	E.P.PU	LES RONDINES	BOURG-DES-COMPTES	6	24	28	29	87	22	24	39	39	35	159	0	246	245	1	
0350149X	E.P.PU	JEAN DE LA VARENDE	BOVEL	0	7	8	9	24	8	7	6	10	12	43	0	67	69	-2	
0351684R	E.E.PU	PIERRE LEROUX	BREAL-SOUS-MONTFORT	0	0	0	0	0	52	54	78	62	63	309	0	309	309	0	
0351866N	E.M.PU	PIERRE LEROUX	BREAL-SOUS-MONTFORT	7	41	37	46	131	0	0	0	0	0	0	0	131	131	0	
0350153B	E.P.PU	AUX QUATRE VENTS	BRECE	9	25	26	21	81	25	21	27	30	25	128	0	209	207	2	
0351811D	E.E.PU	LES TROIS RIVIERES	BRETEIL	0	0	0	0	0	30	28	27	24	31	140	0	140	138	2	
0352145S	E.M.PU	LES TROIS RIVIERES	BRETEIL	5	16	20	21	62	0	0	0	0	0	0	0	62	60	2	
0351687U	E.E.PU	ECOLE PUBLIQUE	BROUALAN	0	0	0	0	0	0	0	17	15	8	40	0	40	45	-5	
0351813F	E.P.PU	CHAMP L'EVEQUE	BRUZ	6	41	48	50	145	54	52	54	67	51	278	0	423	444	-21	
0352241W	E.P.PU	JACQUES PREVERT	BRUZ	6	29	41	41	117	31	48	51	55	53	238	0	355	363	-8	
0352673R	E.M.PU	LE VERT BUISSON	BRUZ	8	27	31	42	108	0	0	0	0	0	0	0	108	108	0	
0352674S	E.E.PU	LE VERT BUISSON	BRUZ	0	0	0	0	0	32	53	48	55	49	237	0	237	258	-21	
0350164N	E.M.PU	BEL EVENT	CANCALE	2	21	19	18	60	0	0	0	0	0	0	0	60	61	-1	
0351013L	E.E.PU	LES TERRE-NEUVAS	CANCALE	0	0	0	0	0	24	17	16	27	24	108	0	108	109	-1	
0350165P	E.E.PU	ECOLE PUBLIQUE	CARDROC	0	0	0	0	0	0	0	8	19	25	52	0	52	57	-5	
0351014M	E.M.PU	BEAUSOLEIL	CESSON-SEVIGNE	4	59	62	45	170	0	0	0	0	0	0	0	170	169	1	
0351859F	E.E.PU	BEAUSOLEIL	CESSON-SEVIGNE	0	0	0	0	0	60	57	52	71	52	292	0	292	289	3	
0351891R	E.M.PU	BOURGCHEVREUIL	CESSON-SEVIGNE	6	42	56	56	160	0	0	0	0	0	0	0	160	169	-9	
0351894U	E.E.PU	BOURGCHEVREUIL	CESSON-SEVIGNE	0	0	0	0	0	53	59	63	55	75	305	11	316	329	-13	
0350168T	E.P.PU	LUCIE AUBRAC	CHANTELOUP	3	25	32	23	83	28	18	23	30	27	126	0	209	221	-12	
0352159G	E.M.PU	LES DEUX RUISSEAUX	CHANTEPIE	2	34	32	35	103	0	0	0	0	0	0	0	103	106	-3	
0352521A	E.E.PU	LES DEUX RUISSEAUX	CHANTEPIE	0	0	0	0	0	39	28	38	21	20	146	0	146	158	-12	
0352520Z	E.P.PU	LES LANDES	CHANTEPIE	4	46	45	37	132	46	47	40	41	37	211	0	343	370	-27	
0352309V	E.M.PU	BROCELIANDE	CHARTRES-DE-BRETAGNE	0	63	49	76	188	0	0	0	0	0	0	0	188	180	8	
0352306S	E.E.PU	L'AUDITOIRE	CHARTRES-DE-BRETAGNE	0	0	0	0	0	63	73	55	63	64	318	0	318	312	6	
0350180F	E.P.PU	LA CHOINETTE	CHASNE-SUR-ILLET	0	33	20	24	77	20	22	15	25	20	102	0	179	176	3	

UAI	Sigle	Dénomination	Libellé Commune	Effectif préélémentaire					Effectif d'élèves en élémentaire							TOTAL ECOLE ULIS COMPRIS	Prévisions 2023 avec ULIS	Ecart Constat-Prévision
				2 ans	3 ans	4 ans	5 ans et plus	TOTAL MAT	CP	CE1	CE2	CM1	CM2	TOTAL ELEM	ULIS			
0351644X	E.P.PU	CHARLES DE GAULLE	CHATEAUBOURG	10	30	31	39	110	29	36	31	35	47	178	0	288	288	0
0352179D	E.P.PU	LE PLESSIS	CHATEAUBOURG	15	25	32	40	112	35	26	37	41	45	184	0	296	280	16
0350184K	E.E.PU	LA PINCE GUERRIERE	CHATEAUGIRON	0	0	0	0	0	82	65	84	92	94	417	0	417	416	1
0352016B	E.M.PU	LE CENTAURE	CHATEAUGIRON	9	56	77	76	218	0	0	0	0	0	0	0	218	210	8
0351645Y	E.P.PU	L'ECOLE DU PARC	CHATEAUNEUF-D'ILLE-ET-VILAINE	4	15	9	8	36	9	11	13	11	9	53	0	89	97	-8
0350187N	E.P.PU	LE ROCHER INOQUEN	CHATILLON-EN-VENDELAIS	7	17	13	16	53	19	13	17	19	18	86	0	139	138	1
0351816J	E.P.PU	ECOLE PUBLIQUE	CHAUUVIGNE	3	6	9	6	24	7	4	5	10	8	34	0	58	60	-2
0350192U	E.E.PU	ECOLE PUBLIQUE	CHAVAGNE	0	0	0	0	0	40	29	25	35	41	170	0	170	167	3
0351817K	E.M.PU	ECOLE PUBLIQUE	CHAVAGNE	5	40	25	27	97	0	0	0	0	0	0	0	97	95	2
0351646Z	E.P.PU	LES MOULINS	CHERRUEIX	2	5	8	8	23	4	4	8	5	5	26	0	49	45	4
0350195X	E.P.PU	JULES VERNE	CHEVAIGNE	0	17	19	31	67	28	29	27	28	25	137	0	204	216	-12
0350196Y	E.P.PU	ARC-EN-CIEL	CINTRE	3	23	25	21	72	32	23	34	35	27	151	0	223	224	-1
0350197Z	E.P.PU	ECOLE PUBLIQUE	CLAYES	0	11	10	14	35	16	12	15	15	16	74	0	109	107	2
0351752P	E.P.PU	LE TEMPS DES CERISES	COESMES	5	11	13	14	43	6	8	18	19	13	64	0	107	109	-2
0350203F	E.E.PU	ECOLE PUBLIQUE	COMBOURG	0	0	0	0	0	54	45	51	58	63	271	13	284	276	8
0352488P	E.M.PU	PAULINE KERGOMARD	COMBOURG	11	52	37	46	146	0	0	0	0	0	0	0	146	134	12
0350208L	E.P.PU	JACQUES-YVES COUSTEAU	CORPS-NUDS	7	26	39	33	105	32	33	32	27	41	165	0	270	285	-15
0351753R	E.P.PU	L'ARC-EN-CIEL	CREVIN	6	36	30	33	105	39	33	41	61	37	211	12	328	334	-6
0351649C	E.P.PU	ECOLE PUBLIQUE	CUGUEN	0	10	13	11	34	13	11	9	4	20	57	0	91	88	3
0351860G	E.E.PU	ALAIN COLAS	DINARD	0	0	0	0	0	14	20	16	15	17	82	0	82	93	-11
0351015N	E.E.PU	CLAUDE DEBUSSY	DINARD	0	0	0	0	0	26	36	33	46	40	181	12	193	173	20
0350218X	E.M.PU	JULES VERNE	DINARD	12	15	25	30	82	0	0	0	0	0	0	0	82	92	-10
0351818L	E.M.PU	PAUL SIGNAC	DINARD	15	20	15	9	59	0	0	0	0	0	0	0	59	56	3
0350221A	E.P.PU	ANNE SYLVESTRE	DINGE	0	20	14	12	46	23	6	21	22	17	89	0	135	128	7
0350224D	E.P.PU	LOUISE MICHEL	DOL-DE-BRETAGNE	20	24	35	31	110	30	37	35	37	42	181	11	302	301	1
0350226F	E.P.PU	LA GLYCINE	DOMAGNE	0	24	21	26	71	15	25	26	20	27	113	0	184	194	-10
0350228H	E.P.PU	JEAN DE LA FONTAINE	DOMLOUP	13	31	39	41	124	35	40	30	38	56	199	0	323	312	11
0351650D	E.P.PU	LES COURS D'EAU	DOURDAIN	3	8	18	14	43	18	18	13	18	10	77	0	120	127	-7
0350233N	E.P.PU	JULES VERNE	ERCE-EN-LAMEE	0	11	20	10	41	15	10	18	15	17	75	0	116	123	-7
0351652F	E.P.PU	PAUL-EMILE VICTOR	ERCE-PRES-LIFFRE	0	26	21	16	63	26	26	24	22	32	130	0	193	191	2
0352750Z	E.P.PU	ROBERT DOISNEAU	ETRELLES	11	16	13	17	57	13	13	10	11	15	62	0	119	121	-2
0351016P	E.P.PU	PIERRE-MARIE CHOLLET	FEINS	0	13	17	12	42	9	11	13	13	25	71	0	113	115	-2
0351861H	E.P.PU	DU GUESCLIN	FOUGERES	2	13	17	25	57	37	25	21	22	32	137	11	205	207	-2
0351017R	E.E.PU	LA CHATTIERE	FOUGERES	0	0	0	0	0	19	21	20	19	23	102	0	102	106	-4
0352519Y	E.P.PU	LA FORAIRE	FOUGERES	7	17	29	27	80	22	20	21	23	24	110	0	190	199	-9
0350255M	E.M.PU	LA MADELEINE	FOUGERES	0	14	18	22	54	0	0	0	0	0	0	0	54	58	-4
0350948R	E.P.PU	LES BLEUETS	FOUGERES	5	23	25	33	86	24	20	20	27	16	107	0	193	207	-14
0350256N	E.P.PU	ODILE GAUTRY	FOUGERES	5	14	17	18	54	24	23	21	21	29	118	0	172	152	20
0350253K	E.M.PU	RAOUL II	FOUGERES	2	7	3	7	19	0	0	0	0	0	0	0	19	18	1
0350260T	E.P.PU	LES PRES VERTS	GAEL	4	9	12	11	36	11	12	10	10	5	48	0	84	87	-3
0350262V	E.P.PU	ECOLE DE LA FONTAINE	GAHARD	1	18	13	17	49	11	20	14	18	13	76	0	125	137	-12
0350265Y	E.P.PU	PIERRE-GILLES DE GENNES	GENNES-SUR-SEICHE	0	8	12	6	26	5	16	12	14	9	56	0	82	87	-5
0350266Z	E.E.PU	LEONARD DE VINCI	GEVEZE	0	0	0	0	0	57	56	62	43	45	263	10	273	284	-11
0352094L	E.M.PU	LEONARD DE VINCI	GEVEZE	10	43	63	53	169	0	0	0	0	0	0	0	169	161	8
0350267A	E.P.PU	NOMINOE	GOSNE	7	16	16	14	53	10	21	18	22	22	93	0	146	149	-3
0350270D	E.E.PU	LA MARELLE	GOVEN	0	0	0	0	0	22	34	26	42	27	151	0	151	150	1
0352034W	E.M.PU	LA MARELLE	GOVEN	0	33	25	36	94	0	0	0	0	0	0	0	94	86	8
0352250F	E.P.PU	GASTON TARDIF	GRAND-FOUGERAY	4	19	27	18	68	13	24	24	27	23	111	0	179	187	-8
0351018S	E.P.PU	JEAN CHARCOT	GUICHEN	4	29	36	31	100	52	40	46	47	60	245	13	358	361	-3
0352693M	E.P.PU	LES CALLUNES	GUICHEN	8	29	24	31	92	29	26	25	31	32	143	0	235	227	8
0352020F	E.P.PU	MARCEL GREFF	GUICHEN	3	22	25	27	77	18	34	26	22	19	119	0	196	207	-11
0352403X	E.P.PU	AIME BAILLEUL	GUIGNEN	10	22	23	31	86	24	23	14	30	31	122	0	208	208	0
0351656K	E.P.PU	ROSA PARKS	GUIPEL	0	22	22	21	65	21	18	19	17	19	94	0	159	165	-6
0351754S	E.P.PU	GEORGE SAND	GUIPRY-MESSAC	1	16	18	11	46	13	15	23	16	15	82	0	128	142	-14
0352352S	E.P.PU	LA ROCHE DES GREES	GUIPRY-MESSAC	6	32	22	34	94	26	27	25	41	39	158	0	252	256	-4

UAI	Sigle	Dénomination	Libellé Commune	Effectif préélémentaire					Effectif d'élèves en élémentaire							TOTAL ECOLE ULIS COMPRIS	Prévisions 2023 avec ULIS	Ecart Constat-Prévision
				2 ans	3 ans	4 ans	5 ans et plus	TOTAL MAT	CP	CE1	CE2	CM1	CM2	TOTAL ELEM	ULIS			
0351783Y	E.P.PU	LES COURTILLET	HEDE-BAZOUGES	14	24	27	24	89	29	28	39	31	24	151	0	240	240	0
0350288Y	E.P.PU	LE LONG SILLON	HIREL	0	13	5	5	23	8	13	8	7	13	49	0	72	73	-1
0352112F	E.P.PU	LA FEE VIVIANE	IFFENDIC	8	33	27	38	106	26	28	43	49	51	197	0	303	314	-11
0350294E	E.P.PU	HENRI DES	IRODOUER	0	17	17	16	50	21	21	16	19	25	102	0	152	158	-6
0350902R	E.M.PU	LA MARELLE	JANZE	9	58	56	65	188	0	0	0	0	0	0	0	188	186	2
0350296G	E.E.PU	LE CHAT PERCHE	JANZE	0	0	0	0	0	47	55	59	69	69	299	0	299	286	13
0350297H	E.P.PU	LOUISE MICHEL	JAVENE	2	21	14	11	48	26	19	32	19	22	118	0	166	153	13
0351685S	E.P.PU	LES NOES	LA BOSSE-DE-BRETAGNE	0	7	9	9	25	4	9	8	2	6	29	0	54	56	-2
0351751N	E.E.PU	CHARLES TILLON	LA BOUEXIERE	0	0	0	0	0	49	59	35	58	41	242	0	242	240	2
0351916T	E.M.PU	CHARLES TILLON	LA BOUEXIERE	12	47	40	48	147	0	0	0	0	0	0	0	147	131	16
0350150Y	E.P.PU	ECOLE PUBLIQUE	LA BOUSSAC	3	12	19	8	42	14	11	21	12	20	78	0	120	125	-5
0350171W	E.P.PU	LES PETITS CAPELLOS	LA CHAPELLE-AUX-FILTZMEENS	0	10	8	14	32	12	19	10	17	15	73	0	105	104	1
0350172X	E.P.PU	LA ROCHE POURPREE	LA CHAPELLE-BOUEXIC	2	12	19	16	49	19	27	21	24	25	116	0	165	168	-3
0350173Y	E.P.PU	LE CHEMIN NEUF	LA CHAPELLE-CHAUSSEE	5	14	24	12	55	10	25	18	14	22	89	0	144	145	-1
0350174Z	E.E.PU	GEORGES MARTINAIS	LA CHAPELLE-DES-FOUGERETZ	0	0	0	0	0	47	33	41	46	37	204	6	210	193	17
0351814G	E.M.PU	GEORGES MARTINAIS	LA CHAPELLE-DES-FOUGERETZ	11	46	31	36	124	0	0	0	0	0	0	0	124	89	35
0352694N	E.E.PU	ECOLE PUBLIQUE	LA CHAPELLE-SAINT-AUBERT	0	0	0	0	0	0	26	15	0	0	41	0	41	52	-11
0352390H	E.P.PU	ROGER BEAULIEU	LA CHAPELLE-THOUJARAULT	5	22	20	19	66	29	19	21	19	23	111	0	177	179	-2
0350210N	E.P.PU	HENRI MATISSE	LA COUYERE	0	0	0	19	19	17	0	0	0	0	17	0	36	33	3
0351654H	E.P.PU	LES FRENES	LA FRESNAIS	7	22	18	18	65	20	21	22	21	27	111	0	176	180	-4
0351655J	E.P.PU	LES TILLEULS	LA GOUESNIERE	3	12	5	11	31	13	11	11	7	16	58	0	89	90	-1
0352131B	E.E.PU	EVELYNE BRISOU-PELLEN	LA GUERCHE-DE-BRETAGNE	0	0	0	0	0	40	33	38	27	41	179	6	185	203	-18
0350274H	E.M.PU	SONIA DELAUNAY	LA GUERCHE-DE-BRETAGNE	6	23	32	41	102	0	0	0	0	0	0	0	102	101	1
0352168S	E.M.PU	JACQUES-YVES COUSTEAU	LA MEZIERE	9	23	48	42	122	0	0	0	0	0	0	0	122	124	-2
0351788D	E.E.PU	PIERRE JAKEZ HELIAS	LA MEZIERE	0	0	0	0	0	26	39	32	39	54	190	0	190	191	-1
0351922Z	E.M.PU	ANTOINE LAUNAY	LA RICHARDAIS	4	12	25	20	61	0	0	0	0	0	0	0	61	69	-8
0351675F	E.E.PU	LOUIS BREHAULT	LA RICHARDAIS	0	0	0	0	0	23	15	17	20	23	98	0	98	95	3
0352276j	E.P.PU	JULES VERNE	LA VILLE-ES-NONAI	0	13	18	15	46	16	16	10	22	15	79	0	125	115	10
0352718P	E.P.PU	ECOLE DES TROIS CHENES	LAIGNELET	4	19	14	15	52	21	14	11	8	18	72	0	124	111	13
0351983R	E.M.PU	HENRI MATISSE	LAILLE	8	37	48	59	152	0	0	0	0	0	0	0	152	142	10
0351657L	E.E.PU	LEONARD DE VINCI	LAILLE	0	0	0	0	0	44	62	63	57	82	308	0	308	312	-4
0351658M	E.M.PU	NIKI DE SAINT PHALLE	LALLEU	4	12	14	0	30	0	0	0	0	0	0	0	30	36	-6
0351659N	E.P.PU	LE VIEUX MUR	LANGAN	1	16	17	18	52	17	17	24	13	12	83	0	135	142	-7
0350305S	E.P.PU	LEO FERRE	LANGON	1	14	11	15	41	14	14	12	11	10	61	0	102	103	-1
0350306T	E.P.PU	JANUSZ KORCZAK	LANGOUET	2	3	14	10	29	10	12	10	16	10	58	0	87	95	-8
0350310X	E.P.PU	CAMILLE CLAUDEL	LASSY	0	23	30	30	83	20	31	29	24	27	131	0	214	215	-1
0351648B	E.P.PU	LES PETITS CAILLOUX	LE CROUAIS	0	11	7	6	24	11	6	8	8	10	43	0	67	72	-5
0350351S	E.P.PU	ECOLE PUBLIQUE	LE MINIHC-SUR-RANCE	3	10	20	12	45	13	19	9	18	14	73	0	118	120	-2
0350396R	E.P.PU	ECOLE INTERC. DES 2 PROVINCES	LE PERTRE	3	7	6	11	27	5	7	7	12	6	37	0	64	73	-9
0352671N	E.P.PU	YAK RIVAIS	LE PETIT-FOUGERAY	0	17	15	11	43	12	15	15	15	15	72	0	115	118	-3
0351778T	E.M.PU	LA GABILLAIS	LE RHEU	0	34	41	33	108	0	0	0	0	0	0	0	108	111	-3
0352329S	E.E.PU	LA GABILLAIS	LE RHEU	0	0	0	0	0	28	45	32	42	42	189	0	189	184	5
0352324L	E.E.PU	LE CLOS JOURY	LE RHEU	0	0	0	0	0	45	37	47	39	46	214	0	214	205	9
0352749Y	E.M.PU	LE CLOS JOURY	LE RHEU	0	38	45	38	121	0	0	0	0	0	0	0	121	124	-3
0350430C	E.P.PU	MOIGNE	LE RHEU	0	10	9	19	38	9	11	12	10	6	48	0	86	91	-5
0352101U	E.P.PU	MATHURIN MEHEUT	LE SEL-DE-BRETAGNE	6	17	10	10	43	16	10	14	12	10	62	0	105	108	-3
0351616S	E.P.PU	ECOLE PUBLIQUE	LE THEIL-DE-BRETAGNE	5	12	9	5	31	17	16	14	8	9	64	0	95	82	13
0350688H	E.P.PU	ALBERT AUBRY	LE TRONCHET	6	10	11	0	27	0	0	0	15	17	32	0	59	61	-2
0350671P	E.P.PU	LA VALLEE DU ROHUEL	LE VERGER	4	5	13	11	33	6	21	9	15	10	61	0	94	92	2
0350687G	E.P.PU	FRANCIS CHEVALIER	LE VIVIER-SUR-MER	7	10	5	10	32	10	7	4	10	19	50	0	82	81	1
0352096N	E.P.PU	MONTAUBERT	LECOUSSE	2	19	19	28	68	32	38	38	39	31	178	0	246	250	-4
0350364F	E.P.PU	VICTOR HUGO	LES PORTES DU COGLAIS	1	18	11	11	41	16	9	9	9	10	53	0	94	91	3
0351822R	E.M.PU	ECOLE PUBLIQUE	L'HERMITAGE	4	45	31	37	117	0	0	0	0	0	0	0	117	119	-2
0351823S	E.E.PU	EUGENE ALLANIC	L'HERMITAGE	0	0	0	0	0	40	37	39	41	56	213	0	213	216	-3
0350313A	E.E.PU	JULES FERRY	LIFFRE	0	0	0	0	0	91	78	94	114	94	471	12	483	486	-3

UAI	Sigle	Dénomination	Libellé Commune	Effectif préélémentaire					Effectif d'élèves en élémentaire							TOTAL ECOLE ULIS COMPRIS	Prévisions 2023 avec ULIS	Ecart Constat-Prévision
				2 ans	3 ans	4 ans	5 ans et plus	TOTAL MAT	CP	CE1	CE2	CM1	CM2	TOTAL ELEM	ULIS			
0350953W	E.M.PU	ROBERT DESNOS	LIFFRE	12	72	61	69	214	0	0	0	0	0	0	0	214	225	-11
0351661R	E.P.PU	LES KORRIGANS	LIVRE-SUR-CHANGEON	4	19	24	11	58	19	20	13	30	17	99	0	157	168	-11
0352310W	E.P.PU	LES PANVOLETTES	LOHEAC	4	6	16	9	35	10	8	10	7	9	44	0	79	76	3
0351662S	E.P.PU	CHARLES PERRAULT	LOUVIGNE-DE-BAIS	1	21	14	17	53	16	18	18	20	17	89	0	142	147	-5
0350323L	E.P.PU	MARIE LE TENSORER	LOUVIGNE-DU-DESERT	2	16	19	20	57	25	27	17	26	17	112	0	169	168	1
0351028C	E.E.PU	JACQUES PREVERT	MAEN ROCH	0	0	0	0	0	23	20	14	15	23	95	0	95	96	-1
0351834D	E.M.PU	JACQUES PREVERT	MAEN ROCH	11	14	14	15	54	0	0	0	0	0	0	0	54	48	6
0350469V	E.P.PU	JULES VERNE	MAEN ROCH	3	14	13	16	46	15	12	11	21	28	87	0	133	131	2
0351663T	E.E.PU	ECOLE PUBLIQUE	MARCILLE-RAOUL	0	0	0	0	0	0	16	16	18	29	79	0	79	74	5
0350327R	E.P.PU	LOUISE BELLAYS	MARCILLE-ROBERT	3	7	1	13	24	6	7	9	9	6	37	0	61	54	7
0352190R	E.P.PU	LE JARDIN DES MOTS	MARTIGNE-FERCHAUD	7	9	19	14	49	14	23	18	17	22	94	0	143	154	-11
0350332W	E.P.PU	LES GALLO PEINTS	MAXENT	4	12	15	7	38	10	13	13	11	9	56	0	94	95	-1
0350334Y	E.P.PU	ECOLE DES SEPT LOUPS	MEDREAC	5	12	16	13	46	12	10	17	14	14	67	0	113	112	1
0351664U	E.P.PU	LA TRIBU ARC-EN-CIEL	MEILLAC	6	14	13	21	54	29	17	18	22	21	107	0	161	159	2
0351665V	E.E.PU	ECOLE PUBLIQUE	MELESSE	0	0	0	0	0	61	55	75	57	61	309	0	309	296	13
0351755T	E.M.PU	ECOLE PUBLIQUE	MELESSE	15	49	45	60	169	0	0	0	0	0	0	0	169	162	7
0350340E	E.P.PU	ALBERT POULAIN	MERNEL	3	8	10	13	34	7	11	11	4	10	43	0	77	69	8
0352321H	E.P.PU	FANNY DUFEIL	MESNIL-ROCH	2	15	24	31	72	33	21	33	22	36	145	0	217	217	0
0351660P	E.P.PU	MARIO RAMOS	MESNIL-ROCH	0	15	14	18	47	16	13	12	9	9	59	0	106	112	-6
0350588Z	E.P.PU	TRESSE	MESNIL-ROCH	0	0	6	9	15	12	13	16	0	0	41	0	56	54	2
0351667X	E.P.PU	LA VALLEE VERTE	MEZIERES-SUR-COUESNON	3	19	20	22	64	18	17	18	18	26	97	0	161	172	-11
0351668Y	E.P.PU	LE DORIS	MINIAC-MORVAN	12	34	32	41	119	35	37	29	47	29	177	0	296	292	4
0351669Z	E.E.PU	ECOLE PUBLIQUE	MINIAC-SOUS-BECHEREL	0	0	0	0	0	18	15	20	0	0	53	0	53	55	-2
0350352T	E.E.PU	JOSEPH FARAMIN	MONTAUBAN-DE-BRETAGNE	0	0	0	0	0	52	57	55	59	58	281	0	281	290	-9
0351985T	E.M.PU	JOSEPH FARAMIN	MONTAUBAN-DE-BRETAGNE	18	31	47	59	155	0	0	0	0	0	0	0	155	148	7
0350529K	E.P.PU	LES HIRONDELLES	MONTAUBAN-DE-BRETAGNE	5	7	9	13	34	11	7	6	7	12	43	0	77	74	3
0350357Y	E.P.PU	SIMON SIRODOT	MONT-DOL	4	10	10	8	32	13	13	4	16	6	52	0	84	70	14
0351919W	E.P.PU	LE ROCHER	MONTERFIL	4	9	13	13	39	20	16	6	19	13	74	0	113	113	0
0350361C	E.M.PU	LE PAYS POURPRE	MONTFORT-SUR-MEU	1	38	33	21	93	0	0	0	0	0	0	0	93	98	-5
0351020U	E.E.PU	LE PAYS POURPRE	MONTFORT-SUR-MEU	0	0	0	11	11	33	32	40	32	36	173	13	197	193	4
0352175Z	E.E.PU	MOULIN A VENT	MONTFORT-SUR-MEU	0	0	0	0	0	30	23	20	26	26	125	0	125	126	-1
0352182G	E.M.PU	MOULIN A VENT	MONTFORT-SUR-MEU	4	22	11	15	52	0	0	0	0	0	0	0	52	51	1
0350362D	E.E.PU	GERARD PHILIPPE	MONTGERMONT	0	0	0	0	0	39	29	31	46	37	182	0	182	189	-7
0352036Y	E.M.PU	GERARD PHILIPPE	MONTGERMONT	4	25	34	28	91	0	0	0	0	0	0	0	91	94	-3
0350366H	E.P.PU	ARC-EN-CIEL	MONTREUIL-LE-GAST	2	24	16	22	64	25	34	24	23	25	131	0	195	193	2
0352388F	E.P.PU	GROUPE SCOLAIRE DU BOTREL	MONTREUIL-SUR-ILLE	0	18	19	23	60	19	19	26	23	21	108	0	168	166	2
0351021V	E.M.PU	LA CHESNAYE	MORDELLES	6	17	15	26	64	0	0	0	0	0	0	0	64	58	6
0351022W	E.E.PU	LA CHESNAYE	MORDELLES	0	0	0	0	0	23	25	18	23	26	115	12	127	127	0
0352037Z	E.M.PU	LE GREYAT	MORDELLES	5	23	21	19	68	0	0	0	0	0	0	0	68	63	5
0352038A	E.E.PU	LE GREYAT	MORDELLES	0	0	0	0	0	24	19	23	33	31	130	0	130	137	-7
0350370M	E.P.PU	JACQUES PREVERT	MOUAZE	0	31	25	19	75	44	23	28	32	29	156	0	231	234	-3
0352889A	E.P.PU	SIMONE VEIL	MOULINS	2	11	8	8	29	8	11	8	12	12	51	0	80	79	1
0351670A	E.P.PU	LES P'TITS PITAOS	MUJEL	2	8	13	13	36	9	12	11	13	12	57	0	93	90	3
0352056V	E.P.PU	LE CHENE CENTENAIRE	NOUVOITOU	0	45	44	53	142	44	54	51	56	53	258	0	400	417	-17
0350188P	E.P.PU	LE CHAT PERCHE	NOYAL-CHATILLON-SUR-SEICHE	0	36	44	35	115	42	48	50	44	46	230	6	351	344	7
0352975U	E.P.PU	LE PETIT PRINCE	NOYAL-CHATILLON-SUR-SEICHE	0	30	36	25	91	29	21	30	19	16	115	0	206	213	-7
0351671B	E.E.PU	LA CARAVELLE	NOYAL-SUR-VILAINE	0	0	0	0	0	35	35	44	39	43	196	0	196	192	4
0350954X	E.M.PU	L'OPTIMIST	NOYAL-SUR-VILAINE	9	30	43	38	120	0	0	0	0	0	0	0	120	119	1
0351862J	E.E.PU	LES GRAINS D'ORGE	ORGERES	0	0	0	0	0	51	65	56	68	67	307	0	307	312	-5
0351873W	E.M.PU	LES GRAINS D'ORGE	ORGERES	7	46	59	62	174	0	0	0	0	0	0	0	174	181	-7
0351023X	E.M.PU	GUY GERARD	PACE	5	21	37	38	101	0	0	0	0	0	0	0	101	96	5
0352134E	E.E.PU	GUY GERARD	PACE	0	0	0	0	0	40	38	50	41	53	222	0	222	219	3
0352353T	E.P.PU	LE HAUT CHEMIN	PACE	12	14	19	32	77	30	23	16	34	23	126	0	203	198	5
0350386E	E.P.PU	ECOLE PUBLIQUE MARTHE NIEL	PAIMPONT	2	15	8	12	37	15	9	16	13	17	70	0	107	109	-2
0350395P	E.P.PU	LA FONTAINE	PARTHENAY-DE-BRETAGNE	5	18	20	23	66	29	26	25	29	33	142	0	208	212	-4

UAI	Sigle	Dénomination	Libellé Commune	Effectif préélémentaire					Effectif d'élèves en élémentaire							TOTAL ECOLE ULIS COMPRIS	Prévisions 2023 avec ULIS	Ecart Constat-Prévision
				2 ans	3 ans	4 ans	5 ans et plus	TOTAL MAT	CP	CE1	CE2	CM1	CM2	TOTAL ELEM	ULIS			
0351827W	E.P.PU	JEAN DE LA FONTAINE	PIPRIAC	5	23	26	27	81	20	34	32	35	30	151	0	232	231	1
0352161J	E.P.PU	ANTOINE DE ST EXUPERY	PIRE-CHANCE	8	22	26	22	78	29	33	18	27	26	133	12	223	222	1
0350401W	E.P.PU	HENRI DES	PLECHATTEL	2	9	12	12	35	20	14	19	17	22	92	0	127	132	-5
0351024Y	E.P.PU	ECOLE PUBLIQUE	PLEINE-FOUGERES	1	21	14	11	47	9	7	16	16	17	65	4	116	132	-16
0351672C	E.E.PU	LA PIERRE POURPREE	PLELAN-LE-GRAND	0	0	0	0	0	28	24	31	22	19	124	0	124	124	0
0352204F	E.M.PU	LES MAINS VERTES	PLELAN-LE-GRAND	8	26	19	25	78	0	0	0	0	0	0	0	78	75	3
0350407C	E.P.PU	LES BADIOUS	PLERGUER	12	24	24	30	90	18	26	23	21	27	115	0	205	208	-3
0351673D	E.P.PU	LA PETITE COURCIERE	PLESDER	4	18	0	12	34	8	16	5	0	0	29	0	63	58	5
0351049A	E.P.PU	LES JOURS HEUREUX	PLEUGUENEUC	9	10	18	27	64	29	29	24	23	27	132	0	196	200	-4
0351674E	E.E.PU	LE PETIT PRINCE	PLEUMELEUC	0	0	0	0	0	38	42	41	42	43	206	0	206	204	2
0352039B	E.M.PU	LE PETIT PRINCE	PLEUMELEUC	10	28	36	27	101	0	0	0	0	0	0	0	101	105	-4
0351756U	E.M.PU	JOSEPH LAUNAY	PLEURUIT	7	31	31	44	113	0	0	0	0	0	0	0	113	101	12
0352269B	E.E.PU	JOSEPH LAUNAY	PLEURUIT	0	0	0	0	0	33	35	39	45	53	205	0	205	213	-8
0350417N	E.P.PU	LES ASPHODELES	POLIGNE	0	19	19	12	50	14	19	16	20	21	90	0	140	131	9
0350467T	E.P.PU	LUCIE AUBRAC	PONT-PEAN	6	30	44	42	122	55	27	47	45	48	222	0	344	344	0
0351757V	E.P.PU	ECOLE DE LA LIBERTE	QUEBRAC	6	7	16	20	49	14	15	14	20	16	79	0	128	128	0
0351986U	E.P.PU	ANNE SYLVESTRE	REDON	2	14	12	20	48	16	19	28	22	23	108	0	156	168	-12
0350425X	E.P.PU	CHARLIE CHAPLIN	REDON	1	5	13	7	26	9	16	5	13	17	60	12	98	96	2
0350423V	E.P.PU	HENRI MATISSE	REDON	2	19	19	24	64	13	16	12	14	21	76	0	140	138	2
0350593E	E.E.PU	ALBERT DE MUN	RENNES	0	0	0	0	0	49	45	56	52	59	261	0	261	262	-1
0352810P	E.P.PU	ANDREE CHEDID	RENNES	20	34	37	52	143	48	48	42	44	34	216	0	359	354	5
0350626R	E.E.PU	CAMILLE CLAUDEL	RENNES	0	0	0	0	0	25	23	26	24	26	124	0	124	127	-3
0350650S	E.M.PU	CAMILLE CLAUDEL	RENNES	15	15	27	19	76	0	0	0	0	0	0	0	76	71	5
0350638D	E.E.PU	CARLE BAHON	RENNES	0	0	0	0	0	36	32	34	33	33	168	0	168	210	-42
0350663F	E.M.PU	CARLE BAHON	RENNES	0	33	34	29	96	0	0	0	0	0	0	0	96	100	-4
0350594F	E.E.PU	CHAMPION DE CICE	RENNES	0	0	0	0	0	38	43	36	44	45	206	13	219	219	0
0350643J	E.M.PU	CHAMPION DE CICE	RENNES	5	35	55	42	137	0	0	0	0	0	0	0	137	157	-20
0350619H	E.E.PU	CHATEAUGIRON-LANDRY	RENNES	0	0	0	0	0	43	57	51	48	41	240	0	240	245	-5
0350646M	E.M.PU	CHATEAUGIRON-LANDRY	RENNES	10	56	41	64	171	0	0	0	0	0	0	0	171	173	-2
0350647N	E.M.PU	CLEMENCEAU	RENNES	25	61	54	43	183	0	0	0	0	0	0	0	183	194	-11
0352187M	E.E.PU	CLEMENCEAU	RENNES	0	0	0	0	0	49	58	46	44	38	235	12	247	257	-10
0350665H	E.M.PU	CLOTEAUX	RENNES	9	24	29	15	77	0	0	0	0	0	0	0	77	79	-2
0352136G	E.E.PU	CLOTEAUX	RENNES	0	0	0	0	0	28	29	23	22	24	126	0	126	134	-8
0350632X	E.E.PU	COLOMBIER	RENNES	0	0	0	0	0	39	26	34	28	36	163	0	163	163	0
0350661D	E.M.PU	COLOMBIER	RENNES	0	36	29	27	92	0	0	0	0	0	0	0	92	86	6
0350624N	E.E.PU	CONTOUR SAINT AUBIN	RENNES	0	0	0	0	0	35	48	44	40	48	215	0	215	212	3
0350627S	E.E.PU	DUCHESSE ANNE	RENNES	0	0	0	0	0	23	33	21	44	43	164	5	169	184	-15
0350656Y	E.M.PU	DUCHESSE ANNE	RENNES	6	33	29	37	105	0	0	0	0	0	0	0	105	108	-3
0352668K	E.E.PU	GANTELLES	RENNES	0	0	0	0	0	65	63	81	48	42	299	13	312	328	-16
0352688G	E.M.PU	GANTELLES	RENNES	34	58	62	72	226	0	0	0	0	0	0	0	226	217	9
0350944L	E.M.PU	GUILLEVIC	RENNES	17	25	25	18	85	0	0	0	0	0	0	0	85	94	-9
0352199A	E.E.PU	GUILLEVIC	RENNES	0	0	0	0	0	48	43	53	51	52	247	0	247	260	-13
0350941H	E.M.PU	GUYENNE	RENNES	24	46	42	40	152	0	0	0	0	0	0	0	152	149	3
0352271D	E.E.PU	GUYENNE	RENNES	0	0	0	0	0	35	34	38	39	38	184	0	184	192	-8
0352018D	E.M.PU	HENRI WALLON	RENNES	10	29	19	19	77	0	0	0	0	0	0	0	77	86	-9
0352666H	E.M.PU	ILLE	RENNES	15	77	72	63	227	0	0	0	0	0	0	0	227	210	17
0352667J	E.E.PU	ILLE	RENNES	0	0	0	0	0	63	60	63	64	52	302	0	302	335	-33
0352670M	E.E.PU	JACQUES PREVERT	RENNES	0	0	0	0	0	79	59	57	62	73	330	0	330	349	-19
0352689H	E.M.PU	JACQUES PREVERT	RENNES	39	87	69	64	259	0	0	0	0	0	0	0	259	251	8
0350667K	E.M.PU	JEAN MOULIN	RENNES	15	29	40	36	120	0	0	0	0	0	0	0	120	124	-4
0352207J	E.E.PU	JEAN MOULIN	RENNES	0	0	0	0	0	43	41	59	43	50	236	0	236	254	-18
0352158F	E.E.PU	JEAN ROSTAND	RENNES	0	0	0	0	0	44	31	46	49	47	217	0	217	215	2
0352272E	E.M.PU	JEAN ROSTAND	RENNES	6	43	36	34	119	0	0	0	0	0	0	0	119	121	-2
0350612A	E.E.PU	JEAN ZAY	RENNES	0	0	0	0	0	44	48	41	46	38	217	0	217	216	1
0350950T	E.M.PU	JEAN ZAY	RENNES	0	37	42	45	124	0	0	0	0	0	0	0	124	127	-3

UAI	Sigle	Dénomination	Libellé Commune	Effectif préélémentaire					Effectif d'élèves en élémentaire							TOTAL ECOLE ULIS COMPRIS	Prévisions 2023 avec ULIS	Ecart Constat-Prévision
				2 ans	3 ans	4 ans	5 ans et plus	TOTAL MAT	CP	CE1	CE2	CM1	CM2	TOTAL ELEM	ULIS			
0350592D	E.E.PU	JOSEPH LOTTE	RENNES	0	0	0	0	0	39	41	30	37	32	179	9	188	189	-1
0350649R	E.M.PU	JOSEPH LOTTE	RENNES	0	49	42	37	128	0	0	0	0	0	0	0	128	126	2
0352139K	E.M.PU	JULES FERRY	RENNES	7	28	42	27	104	0	0	0	0	0	0	0	104	120	-16
0352140L	E.E.PU	JULES FERRY	RENNES	0	0	0	0	0	29	53	32	35	32	181	0	181	202	-21
0351987V	E.M.PU	JULES ISAAC	RENNES	0	52	28	31	111	0	0	0	0	0	0	0	111	106	5
0351989X	E.E.PU	JULES ISAAC	RENNES	0	0	0	0	0	42	37	36	47	35	197	0	197	197	0
0351829Y	E.E.PU	LEON GRIMAUT	RENNES	0	0	0	0	0	31	38	37	54	30	190	0	190	196	-6
0351830Z	E.M.PU	LEON GRIMAUT	RENNES	0	30	29	28	87	0	0	0	0	0	0	0	87	84	3
0351774N	E.E.PU	LIBERTE	RENNES	0	0	0	0	0	33	47	46	41	42	209	0	209	217	-8
0352054T	E.M.PU	LOUISE MICHEL	RENNES	9	36	37	36	118	0	0	0	0	0	0	0	118	118	0
0352055U	E.E.PU	LOUISE MICHEL	RENNES	0	0	0	0	0	24	25	25	23	31	128	0	128	139	-11
0351928F	E.M.PU	MARC SANGNIER	RENNES	4	26	34	32	96	0	0	0	0	0	0	0	96	93	3
0350602P	E.E.PU	MARCEL PAGNOL	RENNES	0	0	0	0	0	66	63	57	65	45	296	13	309	307	2
0350652U	E.M.PU	MARCEL PAGNOL	RENNES	6	67	55	61	189	0	0	0	0	0	0	0	189	216	-27
0352432D	E.P.PU	MARIE PAPE-CARPANTIER	RENNES	0	30	25	34	89	25	32	26	34	24	141	0	230	232	-2
0350607V	E.P.PU	MAUCONSEIL	RENNES	0	11	2	9	22	10	7	13	9	9	48	0	70	60	10
0350631W	E.E.PU	MOULIN DU COMTE	RENNES	0	0	0	0	0	50	59	45	45	40	239	0	239	242	-3
0350653V	E.M.PU	MOULIN DU COMTE	RENNES	0	51	47	56	154	0	0	0	0	0	0	0	154	161	-7
0352877M	E.P.PU	NELSON MANDELA	RENNES	6	31	28	19	84	30	39	25	25	29	148	0	232	238	-6
0350596H	E.E.PU	OSCAR LEROUX	RENNES	0	0	0	0	0	41	54	38	45	41	219	0	219	231	-12
0350644K	E.M.PU	OSCAR LEROUX	RENNES	8	36	49	40	133	0	0	0	0	0	0	0	133	143	-10
0350603R	E.E.PU	PABLO PICASSO	RENNES	0	0	0	0	0	30	22	35	29	27	143	0	143	135	8
0351776R	E.M.PU	PABLO PICASSO	RENNES	5	34	34	31	104	0	0	0	0	0	0	0	104	100	4
0352669L	E.E.PU	PASCAL LAFAYE	RENNES	0	0	0	0	0	56	44	49	46	57	252	13	265	267	-2
0352687F	E.M.PU	PASCAL LAFAYE	RENNES	33	51	55	31	170	0	0	0	0	0	0	0	170	155	15
0350659B	E.M.PU	PASTEUR	RENNES	11	32	55	50	148	0	0	0	0	0	0	0	148	162	-14
0350615D	E.E.PU	PAUL LANGEVIN	RENNES	0	0	0	0	0	33	30	26	31	22	142	0	142	141	1
0350635A	E.E.PU	POTERIE	RENNES	0	0	0	0	0	24	33	46	45	42	190	8	198	267	-69
0350657Z	E.M.PU	POTERIE	RENNES	11	25	22	33	91	0	0	0	0	0	0	0	91	85	6
0350658A	E.M.PU	QUINELEU	RENNES	2	58	61	56	177	0	0	0	0	0	0	0	177	172	5
0352433E	E.P.PU	ROBERT DOISNEAU	RENNES	0	21	22	25	68	20	28	28	26	18	120	0	188	199	-11
0350660C	E.M.PU	SAINT MALO	RENNES	2	30	32	34	98	0	0	0	0	0	0	0	98	97	1
0353062N	E.P.PU	SIMONE VEIL	RENNES	0	54	57	36	147	35	27	26	31	14	133	0	280	288	-8
0352559S	E.P.PU	SONIA DELAUNAY	RENNES	4	50	52	55	161	57	37	47	44	37	222	0	383	412	-29
0353082K	E.P.PU	TONI MORRISON	RENNES	16	30	36	25	107	30	21	19	20	27	117	0	224	216	8
0352150X	E.E.PU	TORIGNE	RENNES	0	0	0	0	0	47	62	50	63	51	273	0	273	281	-8
0352220Y	E.M.PU	TORIGNE	RENNES	24	56	50	66	196	0	0	0	0	0	0	0	196	205	-9
0352209L	E.P.PU	TREGAIN	RENNES	29	41	33	40	143	32	40	44	30	36	182	0	325	307	18
0350639E	E.E.PU	VILLENEUVE	RENNES	0	0	0	0	0	31	35	40	38	27	171	0	171	169	2
0350664G	E.M.PU	VILLENEUVE	RENNES	0	32	37	39	108	0	0	0	0	0	0	0	108	106	2
0352258P	E.E.PU	VOLGA	RENNES	0	0	0	0	0	26	37	30	35	46	174	0	174	178	-4
0352435G	E.M.PU	VOLGA	RENNES	23	44	33	43	143	0	0	0	0	0	0	0	143	137	6
0350426Y	E.P.PU	EDOUARD MAHE	RETIERS	8	21	23	26	78	33	25	39	41	34	172	0	250	242	8
0351681M	E.E.PU	ST GEORGES DE CHESNE	RIVES-DU-COUESNON	0	0	0	0	0	12	12	18	19	25	86	0	86	88	-2
0351929G	E.P.PU	ST JEAN S COUESNON	RIVES-DU-COUESNON	12	26	17	16	71	30	0	0	0	0	30	0	101	83	18
0350517X	E.E.PU	ST MARC S COUESNON	RIVES-DU-COUESNON	0	0	0	0	0	0	0	8	20	23	51	0	51	43	8
0350669M	E.M.PU	VENDEL	RIVES-DU-COUESNON	7	11	17	17	52	7	0	0	0	0	7	0	59	59	0
0352682A	E.P.PU	LUCIE AUBRAC	ROMAGNE	0	14	21	10	45	21	19	11	30	30	111	0	156	154	2
0350435H	E.P.PU	VICTOR CHAPELLIERE	ROMAZY	3	5	2	9	19	6	5	5	2	5	23	0	42	45	-3
0352017C	E.M.PU	ANNE SYLVESTRE	ROMILLE	18	44	35	44	141	0	0	0	0	0	0	0	141	131	10
0351025Z	E.E.PU	JEAN DE LA FONTAINE	ROMILLE	0	0	0	0	0	34	40	39	40	58	211	0	211	211	0
0350438L	E.P.PU	ECOLE PUBLIQUE	ROZ-LANDRIEUX	8	3	10	12	33	13	18	8	16	10	65	0	98	92	6
0351784Z	E.P.PU	LA FEE DES GREVES	ROZ-SUR-COUESNON	2	9	7	10	28	7	13	8	11	16	55	0	83	88	-5
0350443S	E.E.PU	BEAU SOLEIL	SAINS	0	0	0	0	0	4	8	0	0	0	12	0	12	13	-1
0350445U	E.P.PU	LES BOSCHAUX	SAINT-ARMEL	0	32	34	38	104	30	26	36	22	23	137	0	241	246	-5

UAI	Sigle	Dénomination	Libellé Commune	Effectif préélémentaire					Effectif d'élèves en élémentaire							TOTAL ECOLE ULIS COMPRIS	Prévisions 2023 avec ULIS	Ecart Constat-Prévision
				2 ans	3 ans	4 ans	5 ans et plus	TOTAL MAT	CP	CE1	CE2	CM1	CM2	TOTAL ELEM	ULIS			
0351832B	E.M.PU	PAUL GAUGUIN	SAINT-AUBIN-D'AUBIGNE	9	40	35	34	118	0	0	0	0	0	0	0	118	123	-5
0351833C	E.E.PU	PAUL GAUGUIN	SAINT-AUBIN-D'AUBIGNE	0	0	0	0	0	39	30	46	47	39	201	12	213	215	-2
0352447V	E.P.PU	ALIX DE BRETAGNE	SAINT-AUBIN-DU-CORMIER	3	38	31	40	112	31	34	30	39	50	184	12	308	306	2
0351027B	E.P.PU	ECOLE PUBLIQUE	SAINT-BENOIT-DES-ONDES	9	8	6	15	38	4	7	11	10	12	44	0	82	85	-3
0351677H	E.P.PU	LES CAP-HORNIERS	SAINT-BRIAC-SUR-MER	8	11	9	14	42	12	11	17	9	9	58	0	100	109	-9
0351678J	E.P.PU	LE VIEUX CHENE	SAINT-BROLADRE	10	5	13	13	41	11	10	20	14	12	67	0	108	101	7
0351679K	E.P.PU	LES BLES EN HERBE	SAINT-COULOMB	5	18	13	12	48	14	15	10	17	11	67	0	115	117	-2
0352675T	E.P.PU	ECOLE PUBLIQUE	SAINT-DIDIER	0	12	24	11	47	11	20	28	17	22	98	0	145	146	-1
0351680L	E.P.PU	LUCIE AUBRAC	SAINT-DOMINEUC	8	23	14	20	65	10	19	23	13	22	87	0	152	153	-1
0352766S	E.P.PU	LES ARDOISIERS	SAINT-MARIE	4	15	9	6	34	11	13	17	14	10	65	0	99	103	-4
0351786B	E.P.PU	LOUISE MICHEL	SAINT-ERBLON	7	37	27	36	107	39	38	33	46	45	201	0	308	314	-6
0352844B	E.P.PU	ECOLE COMMUNALE	SAINT-GANTON	2	11	4	10	27	12	12	9	7	14	54	0	81	85	-4
0350472Y	E.E.PU	ECOLE PUBLIQUE	SAINT-GEORGES-DE-GREHAIGNE	0	0	0	0	0	0	0	6	3	7	16	0	16	18	-2
0351029D	E.P.PU	DE L'ETRE	SAINT-GEORGES-DE-REINTEMBault	0	10	9	14	33	20	16	10	12	22	80	0	113	114	-1
0352135F	E.P.PU	ARMANDINE MALLET	SAINT-GERMAIN-SUR-ILLE	5	20	12	23	60	16	17	18	13	19	83	0	143	131	12
0350479F	E.E.PU	JACQUES PREVET	SAINT-GILLES	0	0	0	0	0	35	58	38	48	64	243	0	243	230	13
0351900A	E.M.PU	JACQUES PREVET	SAINT-GILLES	12	38	49	50	149	0	0	0	0	0	0	0	149	139	10
0350483K	E.E.PU	PAUL-EMILE VICTOR	SAINT-GREGOIRE	0	0	0	0	0	59	47	55	55	56	272	0	272	256	16
0351901B	E.M.PU	PAUL-EMILE VICTOR	SAINT-GREGOIRE	7	47	53	60	167	0	0	0	0	0	0	0	167	158	9
0350484L	E.P.PU	LES CEDRES	SAINT-GUINOUX	2	10	10	11	33	16	11	13	18	18	76	0	109	117	-8
0350485M	E.P.PU	LOUIS MALASSIS	SAINT-HILAIRE-DES-LANDES	2	9	8	10	29	10	12	8	6	12	48	0	77	77	0
0352391J	E.P.PU	EUGENE POTTIER	SAINT-JACQUES-DE-LA-LANDE	3	24	23	31	81	29	23	28	28	26	134	0	215	211	4
0351759X	E.M.PU	GABRIEL PERI	SAINT-JACQUES-DE-LA-LANDE	4	52	51	50	157	0	0	0	0	0	0	0	157	168	-11
0352137H	E.E.PU	OLYMPE DE GOUGES	SAINT-JACQUES-DE-LA-LANDE	0	0	0	0	0	50	44	35	47	37	213	0	213	211	2
0352437J	E.E.PU	SUZANNE LACORE	SAINT-JACQUES-DE-LA-LANDE	0	0	0	0	0	85	73	77	63	78	376	0	376	385	-9
0353027A	E.M.PU	SUZANNE LACORE	SAINT-JACQUES-DE-LA-LANDE	11	82	72	79	244	0	0	0	0	0	0	0	244	243	1
0350493W	E.E.PU	ROBERT LOSSOIS	SAINT-JOUAN-DES-GUERETS	0	0	0	0	0	21	18	23	22	17	101	0	101	102	-1
0352148V	E.M.PU	ROBERT LOSSOIS	SAINT-JOUAN-DES-GUERETS	9	20	20	24	73	0	0	0	0	0	0	0	73	70	3
0352392K	E.P.PU	FRANCOIS RENAUD	SAINT-LUNAIRE	7	29	26	29	91	27	25	34	31	31	148	0	239	234	5
0352278L	E.P.PU	ANGELE VANNIER	SAINT-MALO	10	20	20	12	62	23	27	26	23	24	123	0	185	178	7
0350543A	E.M.PU	BEL AIR	SAINT-MALO	5	13	13	20	51	0	0	0	0	0	0	0	51	51	0
0350905U	E.M.PU	BELLEVUE	SAINT-MALO	8	25	21	25	79	0	0	0	0	0	0	0	79	97	-18
0351032G	E.E.PU	BELLEVUE	SAINT-MALO	0	0	0	0	0	24	26	19	15	31	115	0	115	122	-7
0350499C	E.M.PU	COURTOISVILLE	SAINT-MALO	12	35	40	39	126	0	0	0	0	0	0	0	126	119	7
0351031F	E.E.PU	COURTOISVILLE	SAINT-MALO	0	0	0	0	0	46	46	46	34	31	203	12	215	215	0
0350509N	E.M.PU	DANIEL GELIN	SAINT-MALO	16	21	27	23	87	0	0	0	0	0	0	0	87	88	-1
0351764C	E.M.PU	LA BOULNAYE	SAINT-MALO	8	10	21	14	53	0	0	0	0	0	0	0	53	48	5
0350545C	E.P.PU	LA CITE	SAINT-MALO	3	9	14	7	33	13	18	14	18	16	79	0	112	110	2
0350718R	E.M.PU	LA DECOUVERTE	SAINT-MALO	16	24	24	34	98	0	0	0	0	0	0	0	98	104	-6
0351762A	E.E.PU	LA DECOUVERTE	SAINT-MALO	0	0	0	0	0	28	28	18	27	19	120	0	120	134	-14
0350550H	E.P.PU	LA GENTILLERIE	SAINT-MALO	3	10	18	21	52	18	23	24	28	22	115	10	177	171	6
0350542Z	E.E.PU	LA NATION	SAINT-MALO	0	0	0	0	0	13	14	8	12	7	54	0	54	65	-11
0350503G	E.P.PU	LE GRAND BE	SAINT-MALO	4	7	4	10	25	15	6	11	18	5	55	0	80	76	4
0350546D	E.M.PU	LE TRIANON	SAINT-MALO	5	18	16	8	47	0	0	0	0	0	0	0	47	39	8
0350393M	E.M.PU	LEGATELOIS	SAINT-MALO	6	33	30	28	97	0	0	0	0	0	0	0	97	81	16
0352211N	E.E.PU	LEGATELOIS	SAINT-MALO	0	0	0	0	0	38	36	38	46	46	204	0	204	208	-4
0352311X	E.P.PU	PIERRE JAKEZ HELIAS	SAINT-MALO	5	7	9	18	39	14	13	10	18	11	66	0	105	114	-9
0350508M	E.E.PU	ROCABEY	SAINT-MALO	0	0	0	0	0	34	27	20	20	18	119	0	119	124	-5
0351607G	E.P.PU	LA MARETTE	SAINT-MALON-SUR-MEL	1	4	6	7	18	5	8	6	8	2	29	0	47	50	-3
0351608H	E.M.PU	ECOLE PUBLIQUE	SAINT-MARCAN	2	5	5	9	21	0	0	0	0	0	0	0	21	22	-1
0351923A	E.M.PU	LE PICAOU	SAINT-MARC-LE-BLANC	5	15	21	20	61	0	0	0	0	0	0	0	61	61	0
0352508L	E.E.PU	LE PICAOU	SAINT-MARC-LE-BLANC	0	0	0	0	0	19	25	20	17	22	103	0	103	107	-4
0351609J	E.P.PU	ECOLE PUBLIQUE	SAINT-MAUGAN	2	6	5	3	16	1	3	3	6	3	16	0	32	35	-3
0351610K	E.P.PU	ECOLE PUBLIQUE	SAINT-MEDARD-SUR-ILLE	1	19	16	18	54	18	14	22	11	15	80	0	134	138	-4
0350524E	E.P.PU	SUZANNE ET RAYMOND GRISON	SAINT-MEEN-LE-GRAND	15	41	29	47	132	41	39	31	42	34	187	0	319	334	-15

UAI	Sigle	Dénomination	Libellé Commune	Effectif préélémentaire					Effectif d'élèves en élémentaire							TOTAL ECOLE ULIS COMPRIS	Prévisions 2023 avec ULIS	Ecart Constat-Prévision
				2 ans	3 ans	4 ans	5 ans et plus	TOTAL MAT	CP	CE1	CE2	CM1	CM2	TOTAL ELEM	ULIS			
0350527H	E.P.PU	ECOLE PUBLIQUE	SAINT-MELOIR-DES-ONDES	20	21	18	23	82	16	26	15	31	18	106	0	188	180	8
0351611L	E.P.PU	LA CLE DES CHAMPS	SAINT-OUEN-DES-ALLEUX	0	18	28	14	60	16	16	14	23	13	82	0	142	139	3
0351612M	E.P.PU	GROUPE SCOL. THEODORE CHALMEL	SAINT-PERE-MARC-EN-POULET	11	18	19	17	65	22	20	14	22	21	99	0	164	155	9
0350536T	E.P.PU	ECOLE PUBLIQUE	SAINT-PERN	3	8	9	11	31	35	23	14	0	0	72	0	103	102	1
0350539W	E.P.PU	ECOLE PUBLIQUE	SAINT-REMY-DU-PLAIN	7	11	19	13	50	15	0	0	0	0	15	0	65	63	2
0350541Y	E.P.PU	LES KORRIGANS	SAINT-SENOUX	3	17	15	12	47	16	13	17	18	14	78	0	125	124	1
0350551J	E.P.PU	ECOLE PUBLIQUE	SAINT-SULIAC	2	14	8	13	37	10	12	16	7	13	58	0	95	94	1
0350554M	E.P.PU	FRANCOIS LEBRUN	SAINT-SULPICE-DES-LANDES	0	8	9	5	22	11	12	6	14	9	52	0	74	74	0
0350552K	E.P.PU	NIKI DE SAINT PHALLE	SAINT-SULPICE-LA-FORET	3	24	22	26	75	29	23	29	20	31	132	0	207	210	-3
0352683B	E.P.PU	ST THUAL LA BAUSSAINE	SAINT-THUAL	4	19	31	17	71	24	21	13	17	21	96	0	167	172	-5
0350557R	E.P.PU	LES TROIS PIERRE	SAINT-THURIAL	6	12	24	10	52	31	16	28	17	17	109	0	161	165	-4
0350558S	E.P.PU	DU MOULIN	SAINT-UNIAC	2	4	3	7	16	7	7	3	12	7	36	0	52	58	-6
0351614P	E.P.PU	BOBY LAPOINTE	SAULNIERES	0	8	9	17	34	16	17	13	7	14	67	0	101	90	11
0352323K	E.P.PU	ECOLE PUBLIQUE	SENS-DE-BRETAGNE	3	19	16	22	60	20	25	30	19	26	120	9	189	209	-20
0352516V	E.P.PU	LES TILLEULS	SERVON-SUR-VILAINE	7	38	39	40	124	38	26	27	30	31	152	0	276	277	-1
0352592C	E.P.PU	MICHEL SERRAULT	SIXT-SUR-AFF	0	6	6	5	17	6	14	6	7	11	44	0	61	65	-4
0350569D	E.P.PU	LE CHAT PERCHE	TALENSAC	0	27	23	25	75	29	34	27	32	32	154	0	229	217	12
0351615R	E.P.PU	MAXIME LE FORESTIER	TEILLAY	2	8	9	12	31	13	12	8	9	11	53	0	84	87	-3
0351765D	E.E.PU	LES GRANDS PRES VERTS	THORIGNE-FOUILLARD	0	0	0	0	0	62	53	75	82	59	331	0	331	330	1
0351927E	E.M.PU	LES PRES VERTS	THORIGNE-FOUILLARD	10	50	50	42	152	0	0	0	0	0	0	0	152	149	3
0350577M	E.E.PU	PABLO PICASSO	THOURIE	0	0	0	0	0	0	6	12	18	16	52	0	52	59	-7
0352384B	E.P.PU	RENE-GUY CADOU	TINTENIAC	4	29	31	35	99	29	30	37	28	46	170	0	269	265	4
0351034J	E.P.PU	ECOLE PUBLIQUE	TRANS-LA-FORET	1	13	12	10	36	13	7	0	0	0	20	0	56	58	-2
0352535R	E.P.PU	AURELIE NEMOURS	TREFFENDEL	1	13	13	18	45	8	8	17	12	17	62	0	107	116	-9
0351618U	E.P.PU	FRANCOIS PINAULT	TREVERIEN	1	16	9	12	38	6	8	8	12	7	41	0	79	76	3
0351019T	E.P.PU	GROUPE SCOLAIRE COUSTEAU	VAL D'ANAST	12	23	20	26	81	32	29	36	40	32	169	12	262	267	-5
0352385C	E.P.PU	JEAN DE LA FONTAINE	VAL-COUESNON	0	12	11	13	36	12	8	15	11	11	57	13	106	96	10
0351617T	E.P.PU	RENE LOUICHE-DESFONTAINES	VAL-COUESNON	1	6	7	11	25	3	11	5	8	8	35	0	60	60	0
0352595F	E.P.PU	LUCIE AUBRAC	VAL-D'IZE	6	10	16	23	55	11	21	17	21	22	92	0	147	147	0
0351893T	E.M.PU	LA CHALOTAIS	VERN-SUR-SEICHE	12	23	26	26	87	0	0	0	0	0	0	0	87	86	1
0352387E	E.E.PU	LA CHALOTAIS	VERN-SUR-SEICHE	0	0	0	0	0	29	30	32	27	31	149	13	162	158	4
0352184J	E.M.PU	NOEL DU FAIL	VERN-SUR-SEICHE	17	35	20	31	103	0	0	0	0	0	0	0	103	88	15
0352386D	E.E.PU	NOEL DU FAIL	VERN-SUR-SEICHE	0	0	0	0	0	42	29	26	32	35	164	0	164	165	-1
0351619V	E.E.PU	ERIC TABARLY	VEZIN-LE-COQUET	0	0	0	0	0	35	33	26	32	32	158	6	164	156	8
0351836F	E.M.PU	ERIC TABARLY	VEZIN-LE-COQUET	4	44	48	40	136	0	0	0	0	0	0	0	136	143	-7
0350678X	E.P.PU	ECOLE PUBLIQUE	VIEUX-VY-SUR-COUESNON	0	17	14	19	50	18	13	15	15	14	75	0	125	123	2
0352198Z	E.M.PU	JEAN DE LA FONTAINE	VIGNOC	4	31	32	36	103	0	0	0	0	0	0	0	103	112	-9
0351620W	E.E.PU	SIMONE VEIL	VIGNOC	0	0	0	0	0	36	40	34	27	19	156	0	156	166	-10
0352434F	E.P.PU	JEAN GUEHENNO	VITRE	3	32	25	29	89	24	28	31	37	26	146	0	235	238	-3
0351838H	E.P.PU	LA HODEYERE	VITRE	7	31	22	31	91	40	26	28	41	32	167	12	270	261	9
0352515U	E.P.PU	LE CHATEAU	VITRE	8	22	25	17	72	19	27	18	26	23	113	0	185	214	-29
0350683C	E.P.PU	PIERRE LEMAITRE	VITRE	6	17	28	22	73	24	30	32	38	43	167	0	240	250	-10
				1 769	7 513	7 751	8 056	25 089	8 190	8 222	8 274	8 626	8 642	41 954	394	67 437	67 983	-546

CONSTAT DE RENTREE 2022 - ECOLES PRIVEES HORS RESEAU CATHOLIQUE D'ILLE-ET-VILAINE

UAI	Sigle	Dénomination	Libellé Commune	Effectif préélémentaire					Effectif d'élèves en élémentaire					ULIS	Constat 2023 avec ULIS	
				2 ans	3 ans	4 ans	5 ans et plus	TOTAL MAT	CP	CE1	CE2	CM1	CM2			TOTAL ELEM
0352865Z	E.P.PR	DIWAN	FOUGERES	0	4	8	0	12	3	3	4	3	0	13	0	25
0352773Z	E.P.PR	DIWAN	GUIPEL	1	5	6	1	13	5	8	2	7	5	27	0	40
0352500C	E.P.PR	DIWAN	RENNES	4	24	11	17	56	17	18	13	17	14	79	0	135
Sous-total Diwan sous contrat				5	33	25	18	81	25	29	19	27	19	119	0	200

				2 ans	3 ans	4 ans	5 ans et plus	Total MAT	CP	CE1	CE2	CM1	CM2	Total ELEM	ULIS	Constat 2023 avec ULIS
sous-total SOUS CONTRAT (enseignement catholique et Diwan)				1 251	4 358	4 391	4 448	14 448	4 646	4 904	4 900	5 077	5 163	24 690	158	39 296

UAI	Sigle	Dénomination	Libellé Commune	Effectif préélémentaire					Effectif d'élèves en élémentaire					ULIS	Constat 2023 avec ULIS	
				2 ans	3 ans	4 ans	5 ans et plus	TOTAL MAT	CP	CE1	CE2	CM1	CM2			TOTAL ELEM
0352926R	E.P.PR	NOTRE DAME AUXILIATRICE	BETTON	0	4	3	5	12	8	3	6	2	2	21	0	33
0353040P	E. E. PR. HC	1, 2, TREE SCHOOL	BREAL-SOUS-MONTFORT	0	3	6	5	14	1	4	2	2	3	12	0	26
0352919H	E.P.PR	ECOLE DEMOCRATIQUE NOESIS	GUIGNEN	0	3	4	3	10	2	3	7	5	8	25	0	35
0352941G	E.E.PR	KER ANNA ET JOACHIM	PLEURTUIT	0	6	4	9	19	7	2	1	2	0	12	0	31
0352891C	E.P.PR	MONTESSEO'RENNES	RENNES	1	7	10	9	27	6	8	5	5	4	28	0	55
0352908W	E.P.PR	HOLISKOL	RENNES	1	6	5	8	20	5	12	10	10	7	44	0	64
0352987G	E.P.PR	THE MONTESSORI WORKSHOP	SAINT-GREGOIRE	1	8	7	12	28	6	11	9	7	5	38	0	66
0352713J	E.P.PR	STE PHILOMENE	SAINT-GREGOIRE	0	14	11	21	46	15	20	14	22	23	94	0	140
0352240V	E.P.PR	STE MARIE	SAINT-PERE-MARC-EN-POULET	0	11	13	8	32	14	15	15	11	11	66	0	98
0353095Z	E.E.PR	HETRE ET DEVENIR	SIXT-SUR-AFF	1	4	4	4	13	5	2	4	6	4	21	0	34
Sous-total hors contrat				4	66	67	84	221	69	80	73	72	67	361	0	582

				Effectif préélémentaire					Effectif d'élèves en élémentaire					ULIS	Constat 2023 avec ULIS	
				2 ans	3 ans	4 ans	5 ans et plus	TOTAL MAT	CP	CE1	CE2	CM1	CM2			TOTAL ELEM
TOTAL GENERAL EFFECTIF 1ER DEGRE PRIVE				1 255	4 424	4 458	4 532	14 669	4 715	4 984	4 973	5 149	5 230	25 051	158	39 878

1ER DEGRE PUBLIC
REPARTITION DES EFFECTIFS PAR AGE ET PAR NIVEAU
RENTREE 2023

Historique des constats

	2019	2020	2021	2022	2023
2 ans	1 803	1 624	1 593	1 607	1 769
3 ans	7 782	7 687	7 686	7 609	7 513
4 ans	8 135	7 994	7 797	7 909	7 751
5 et 6 ans	8 575	8 257	8 114	7 955	8 056
Total préélémentaire	26 295	25 562	25 190	25 080	25 089
CP	8 824	8 800	8 420	8 325	8 190
CE1	8 889	8 759	8 728	8 320	8 222
CE2	8 835	8 869	8 671	8 707	8 274
CM1	8 736	8 703	8 773	8 583	8 626
CM2	8 838	8 815	8 781	8 813	8 642
Total élémentaire	44 122	43 946	43 373	42 748	41 954
ULIS	360	360	348	362	394
Total	70 777	69 868	68 911	68 190	67 437

Ecart constat-prévision

Nb: On prévoit les élèves en dispositif UPE2A mais ils ne sont pas identifiés au constat

	CONSTAT 2023	PREVISION 2023	ECART
2 ans	1 769	1 568	201
3 ans	7 513	7 596	-83
4 ans	7 751	7 784	-33
5 et 6 ans	8 056	8 059	-3
Total préélémentaire	25 089	25 007	82
CP	8 190	8 094	96
CE1	8 222	8 373	-151
CE2	8 274	8 442	-168
CM1	8 626	8 834	-208
CM2	8 642	8 694	-52
UPE2A		145	
Total élémentaire	41 954	42 582	-483
ULIS	394	394	0
Total	67 437	67 983	-401

1ER DEGRE PRIVE
REPARTITION DES EFFECTIFS PAR AGE ET PAR NIVEAU
RENTREE 2023

Historique des constats

	2019	2020	2021	2022	2023
2 ans	1 117	1 149	1 196	1 322	1 255
3 ans	4 595	4 331	4 306	4 313	4 424
4 ans	4 626	4 676	4 423	4 404	4 458
5 et 6 ans	4 765	4 664	4 750	4 482	4 532
Total préélémentaire	15 103	14 820	14 675	14 521	14 669
CP	5 047	5 015	4 862	4 957	4 715
CE1	5 157	5 141	5 020	4 916	4 984
CE2	5 212	5 168	5 144	5 045	4 973
CM1	5 311	5 293	5 200	5 220	5 149
CM2	5 250	5 262	5 301	5 215	5 230
Total élémentaire	25 977	25 879	25 527	25 353	25 051
ULIS	167	154	156	159	158
Total	41 247	40 853	40 358	40 033	39 878

Ecart constat-prévision

	CONSTAT 2023	PREVISION 2023	ECART
2 ans	1 255	1 268	-13
3 ans	4 424	4 384	40
4 ans	4 458	4 416	42
5 et 6 ans	4 532	4 494	38
Total préélémentaire	14 669	14 562	107
CP	4 715	4 591	124
CE1	4 984	5 005	-21
CE2	4 973	4 974	-1
CM1	5 149	5 174	-25
CM2	5 230	5 255	-25
Total élémentaire	25 051	24 999	52
ULIS	158	168	-10
Total	39 878	39 729	149

MESURES DE CARTE SCOLAIRE DANS LE PREMIER DEGRE PUBLIC

Mesures de rentrée 2023 : + 12 ETP

MESURES SUR LES CLASSES

UAI	Type école	DENOMINATION	COMMUNE	CIRCONSCRIPTION	OUVERTURES	FERMETURES
0350114J	E.P.PU	VINCENT VAN GOGH	BAGUER-MORVAN	PAYS MALOUIN		1
0350121S	E.P.PU	JACQUES PREVERT	BAIS	CHATEAUBOURG		1
0350172X	E.P.PU	LA ROCHE POURPREE	LA CHAPELLE-BOUEXIC	REDON		1
0350180F	E.P.PU	LA CHOINETTE	CHASNE-SUR-ILLET	LIFFRE	1	
0350184K	E.E.PU	LA PINCE GUERRIERE	CHATEAUGIRON	CHATEAUGIRON		1
0350188P	E.P.PU	LE CHAT PERCHE	NOYAL-CHATILLON-SUR-SEICHE	ST JACQUES-DE-LA-LANDE	1	
0350192U	E.E.PU	ECOLE PUBLIQUE	CHAVAGNE	PACE		1
0350224D	E.P.PU	LOUISE MICHEL	DOL-DE-BRETAGNE	PAYS MALOUIN		1
0350226F	E.P.PU	LA GLYCINE	DOMAGNE	CHATEAUBOURG		1
0350228H	E.P.PU	JEAN DE LA FONTAINE	DOMLOUP	CHATEAUGIRON		1
0350262V	E.P.PU	ECOLE DE LA FONTAINE	GAHARD	COMBOURG		1
0350270D	E.E.PU	LA MARELLE	GOVEN	PACE		1
0350296G	E.E.PU	LE CHAT PERCHE	JANZE	CHATEAUBOURG		1
0350386E	E.P.PU	MARTHE NIEL	PAIMPONT	REDON	1	
0350395P	E.P.PU	LA FONTAINE	PARTHENAY-DE-BRETAGNE	PACE		1
0350417N	E.P.PU	LES ASPHODELES	POLIGNE	BAIN-DE-BRETAGNE	1	
0350426Y	E.P.PU	EDOUARD MAHE	RETIERS	BAIN-DE-BRETAGNE		1
0350467T	E.P.PU	LUCIE AUBRAC	PONT-PEAN	ST JACQUES-DE-LA-LANDE		1
0350479F	E.E.PU	JACQUES PREVERT	SAINT-GILLES	ST JACQUES-DE-LA-LANDE		1
0350485M	E.P.PU	LOUIS MALASSIS	SAINT-HILAIRE-DES-LANDES	FOUGERES	1	
0350508M	E.E.PU	ROCABEY (section internationale britannique)	SAINT-MALO	ST MALO VILLE	1	
0350594F	E.E.PU	CHAMPION DE CICE	RENNES	RENNES CENTRE SUD		1
0350602P	E.E.PU	MARCEL PAGNOL	RENNES	RENNES EST	1	
0350632X	E.E.PU	COLOMBIER	RENNES	RENNES CENTRE SUD	1	
0350635A	E.E.PU	POTERIE	RENNES	RENNES SUD		1
0350638D	E.E.PU	CARLE BAHON	RENNES	RENNES CENTRE SUD		1
0350647N	E.M.PU	CLEMENCAU	RENNES	RENNES CENTRE SUD	1	
0350653V	E.M.PU	MOULIN DU COMTE	RENNES	RENNES OUEST	1	
0350659B	E.M.PU	PASTEUR	RENNES	RENNES OUEST	1	
0350669M	E.M.PU	VENDEL	RIVES-DU-COUESNON	VITRE	1	
0350671P	E.P.PU	ECOLE DE LA VALLEE DU ROHUEL	LE VERGER	PACE		1
0350902R	E.M.PU	LA MARELLE	JANZE	CHATEAUBOURG	1	
0350941H	E.E.PU	GUYENNE	RENNES	RENNES OUEST		1
0351012K	E.P.PU	HENRI GUERIN	BAIN-DE-BRETAGNE	BAIN-DE-BRETAGNE		1
0351014M	E.M.PU	BEAUSOLEIL	CESSON-SEVIGNE	LIFFRE	1	
0351024Y	E.P.PU	ECOLE PUBLIQUE	PLEINE-FOUGERES	PAYS MALOUIN		1
0351025Z	E.E.PU	JEAN DE LA FONTAINE	ROMILLE	SAINT GREGOIRE		1
0351031F	E.E.PU	COURTOISVILLE	SAINT-MALO	ST MALO VILLE	1	
0351049A	E.P.PU	LES JOURS HEUREUX	PLEUGUENEUC	COMBOURG		1
0351644X	E.P.PU	CHARLES DE GAULLE	CHATEAUBOURG	CHATEAUBOURG	1	
0351644X	E.P.PU	CHARLES DE GAULLE	CHATEAUBOURG	CHATEAUBOURG		1
0351652F	E.P.PU	PAUL-EMILE VICTOR	ERCE-PRES-LIFFRE	LIFFRE		1
0351656K	E.P.PU	ROSA PARKS	GUIPEL	SAINT GREGOIRE	1	
0351657L	E.E.PU	LEONARD DE VINCI	LAILLE	BRUZ	1	
0351664U	E.P.PU	LA TRIBU ARC-EN-CIEL	MEILLAC	COMBOURG		1
0351668Y	E.P.PU	LE DORIS	MINIAC-MORVAN	PAYS MALOUIN	1	
0351671B	E.E.PU	LA CARAVELLE	NOYAL-SUR-VILAINE	CHATEAUGIRON		1
0351686T	E.P.PU	FRANCOISE DOLTO	BOURGBARRE	BRUZ		1
0351751N	E.E.PU	CHARLES TILLON	LA BOUEXIERE	LIFFRE		1
0351753R	E.P.PU	L'ARC-EN-CIEL	CREVIN	BAIN-DE-BRETAGNE		1
0351754S	E.P.PU	GEORGE SAND	GUIPRY-MESSAC	REDON		1
0351755T	E.M.PU	ECOLE PUBLIQUE	MELESSE	SAINT GREGOIRE		1
0351774N	E.M.PU	LOUISE MICHEL	RENNES	RENNES OUEST	1	
0351778T	E.M.PU	LA GABILLAIS	LE RHEU	ST JACQUES-DE-LA-LANDE	1	
0351783Y	E.P.PU	LES COURTILLET	HEDE-BAZOUGES	COMBOURG		1
0351788D	E.E.PU	PIERRE JAKEZ HELIAS	LA MEZIERE	SAINT GREGOIRE		1
0351805X	E.E.PU	ECOLE PUBLIQUE	BEDEE	MONTFORT-SUR-MEU		1
0351823S	E.E.PU	EUGENE ALLANIC	L'HERMITAGE	ST JACQUES-DE-LA-LANDE		1
0351829Y	E.E.PU	LEON GRIMAULT	RENNES	RENNES SUD		1
0351836F	E.M.PU	ERIC TABARLY	VEZIN-LE-COQUET	RENNES OUEST	1	
0351838H	E.P.PU	LA HODEYERE	VITRE	VITRE		1
0351891R	E.M.PU	BOURGCHEVREUIL	CESSON-SEVIGNE	LIFFRE	1	
0351894U	E.E.PU	BOURGCHEVREUIL	CESSON-SEVIGNE	LIFFRE	1	
0351927E	E.M.PU	LES PRES VERTS	THORIGNE-FOUILLARD	CHATEAUGIRON		1
0351929G	E.P.PU	ST JEAN S COUESNON	RIVES-DU-COUESNON	VITRE		1
0352017C	E.M.PU	ANNE SYLVESTRE	ROMILLE	SAINT GREGOIRE	1	
0352036Y	E.M.PU	GERARD PHILIPPE	MONTGERMONT	PACE		1
0352056V	E.P.PU	LE CHENE CENTENAIRE	NOUVOITOU	CHATEAUGIRON	1	
0352112F	E.P.PU	LA FEE VIVIANE	IFFENDIC	MONTFORT-SUR-MEU		1
0352131B	E.E.PU	EVELYNE BRISOU-PELLEN	LA GUERCHE-DE-BRETAGNE	CHATEAUBOURG		1
0352134E	E.E.PU	GUY GERARD	PACE	PACE		1
0352136G	E.E.PU	CLOTEAUX	RENNES	RENNES CENTRE SUD	1	
0352145S	E.M.PU	LES TROIS RIVIERES	BRETEIL	MONTFORT-SUR-MEU		1
0352150X	E.E.PU	TORIGNE	RENNES	RENNES SUD	1	
0352182G	E.M.PU	MOULIN A VENT	MONTFORT-SUR-MEU	MONTFORT-SUR-MEU		1
0352209L	E.P.PU	TREGAIN	RENNES	RENNES EST		8

UAI	Type école	DENOMINATION	COMMUNE	CIRCONSCRIPTION	OUVERTURES	FERMETURES
0352220Y	E.M.PU	TORIGNE	RENNES	RENNES SUD	1	
0352258P	E.E.PU	VOLGA	RENNES	RENNES SUD		1
0352269B	E.E.PU	JOSEPH LAUNAY	PLEURUIT	ST MALO VILLE	1	
0352309V	E.M.PU	BROCELIANDE	CHARTRES-DE-BRETAGNE	ST JACQUES-DE-LA-LANDE		1
0352311X	E.P.PU	PIERRE JAKEZ HELIAS	SAINT-MALO	ST MALO VILLE		1
0352321H	E.P.PU	FANNY DUFEIL	MESNIL-ROC'H ST PIERRE DE PLESGUEN	COMBOURG		1
0352325M	E.P.PU	VILLECARTIER	BAZOUGES-LA-PEROUSE	FOUGERES		1
0352352S	E.P.PU	LA ROCHE DES GREES	GUIPRY-MESSAC	REDON	1	
0352392K	E.P.PU	FRANCOIS RENAUD	SAINT-LUNAIRE	ST MALO VILLE	1	
0352403X	E.P.PU	AIME BAILLEUL	GUIGNEN	REDON		1
0352435G	E.M.PU	VOLGA	RENNES	RENNES SUD	1	
0352516V	E.P.PU	LES TILLEULS	SERVON-SUR-VILAINE	CHATEAUBOURG	1	
0352521A	E.E.PU	LES DEUX RUISSEaux	CHANTEPIE	RENNES SUD	1	
0352535R	E.P.PU	AURELIE NEMOURS	TREFFENDEL	PACE		1
0352666H	E.M.PU	ILLE	RENNES	RENNES EST	1	
0352668K	E.E.PU	GANTELLES	RENNES	RENNES EST		2
0352669L	E.E.PU	PASCAL LAFAYE	RENNES	RENNES SUD		1
0352670M	E.E.PU	JACQUES PREVERT	RENNES	RENNES CENTRE SUD	1	
0352673R	E.M.PU	LE VERT BUISSON	BRUZ	BRUZ		1
0352675T	E.P.PU	ECOLE PUBLIQUE	SAINT-DIDIER	CHATEAUBOURG		1
0352687F	E.M.PU	PASCAL LAFAYE	RENNES	RENNES SUD		1
0352688G	E.M.PU	GANTELLES	RENNES	RENNES EST		2
0352693M	E.P.PU	LES CALLUNES	GUICHEN	BRUZ	1	
0352975U	E.P.PU	LE PETIT PRINCE	NOYAL-CHATILLON-SUR-SEICHE	ST JACQUES-DE-LA-LANDE	1	
0353062N	E.P.PU	SIMONE VEIL	RENNES	RENNES CENTRE SUD	4	
0353082K	E.P.PU	TONI MORRISON	RENNES	RENNES EST	12	
totaux					55	70

CLASSES BILINGUES BRETON

UAI	Type école	DENOMINATION	COMMUNE	CIRCONSCRIPTION	OUVERTURES	FERMETURES
0351015N	BRETON	CLAUDE DEBUSSY	DINARD	ST MALO VILLE	1	
0350270D	BRETON	LA MARELLE	GOVEN	PACE	1	
0351751N	BRETON	CHARLES TILLON	LA BOUEXIERE	LIFFRE	1	
0352321H	BRETON	FANNY DUFEIL	MESNIL-ROC'H ST PIERRE DE PLESGUEN	COMBOURG	1	
0352689H	BRETON	JACQUES PREVERT	RENNES	RENNES CENTRE SUD	1	
0351765D	BRETON	LES GRANDS PRES VERTS	THORIGNE-FOUILLARD	CHATEAUGIRON	1	
totaux					6	0

DISPOSITIF DE - DE 3 ANS

UAI	Type école	DENOMINATION	COMMUNE	CIRCONSCRIPTION	OUVERTURES	FERMETURES
0353082K1	E.P.PU	TONI MORRISON	RENNES	RENNES EST	1	
totaux					7	0

POSTES ASH

UAI	DENOMINATION	COMMUNE	CIRCONSCRIPTION	OUVERTURES	FERMETURES
0351022W	RASED A DOMINANTE PEDAGOGIQUE E.E.PU LA CHESNAYE	MORDELLES	PACE	1	
0352912A	EMPLOI SPECIALISE AUTISME	1/2 RENNES DIBAO + 1/2 PREEFAS AMISEP		1	
0352131B	ULIS ECOLE E.E.PU EVELYNE BRISOU-PELLEN	LA GUERCHE-DE-BRETAGNE	CHATEAUBOURG	1	
0350174Z	ULIS ECOLE E.E.PU GEORGES MARTINAIS	LA CHAPELLE DES FOUGERETZ	SAINT GREGOIRE	1	
0350188P	ULIS ECOLE E.P.PU LE CHAT PERCHE	NOYAL CHATILLON SUR SEICHE	ST JACQUES-DE-LA-LANDE	1	
0350635A	ULIS ECOLE E.E.PU POTERIE	RENNES	RENNES SUD	1	
0351619V	ULIS ECOLE E.E.PU ERIC TABARLY	VEZIN LE COQUET	RENNES OUEST	1	
	UEE POLY HANDICAP HANDAS E.P.PU LUCIE AUBRAC	PONT-PEAN	ST JACQUES-DE-LA-LANDE	1	
0350508M	UEEA E.E.PU ROCABEY	SAINT-MALO	ST MALO VILLE	1	
	PRA	SAINT-MALO		1	
	PRA	RENNES		1	
	MISSION 1/2 ITINERANT +1/2 AUTISME	ST MALO			1
	MISSION 1/2 ITINERANT +1/2 AUTISME	RENNES			1
0351022W	RASED DOMINANTE RELATIONNELLE E.E.PU LA CHESNAYE	MORDELLES	PACE		1
totaux				11	3

POSTES DIVERS

UAI	Type	DENOMINATION	COMMUNE	CIRCONSCRIPTION	OUVERTURES	FERMETURES
	BRIGADE	REMPLACEMENT			4	
	CPD	Langues et cultures régionales			1	
	CPC			RENNES SUD	1	
	CPC	Numérique			3	
		Chargé de mission PPMS			1	
0350362D	UPE2A	E.E.PU GERARD PHILIPPE	MONTGERMONT	PACE	0,5	
0352207J	UPE2A	E.E.PU JEAN MOULIN	RENNES	RENNES OUEST	0,5	
0352258P	MAITRE SURNUMERAIRE E.E.PU VOLGA RENNES			RENNES SUD		1
	ERUN					3
totaux					11	4

UAI	Type école	DENOMINATION	COMMUNE	CIRCONSCRIPTION	OUVERTURES	FERMETURES
-----	------------	--------------	---------	-----------------	------------	------------

DECHARGES

UAI	DENOMINATION	CIRCONSCRIPTION	OUVERTURES	FERMETURES
	DECHARGE DE DIRECTION SUITE A OUVERTURES D'EMPLOIS		3,26	
	DECHARGE DE DIRECTION SUITE A FERMETURES D'EMPLOIS		3,10	
	RETRAIT DE LA DECHARGE GALLO		0,25	
	DECHARGE POUR FORMATION DES NOUVEAUX DIRECTEURS-RICES		2,50	
totaux			9,11	0

DECHARGES EXCEPTIONNELLES

UAI	Type école	DENOMINATION	COMMUNE	NATURE DE L'EMPLOI	OUVERTURES	FERMETURES
0350426Y		MAINTIEN DECHARGE COMPLETE SUR E.P.PU EDOUARD MAHE RETIERS POUR UN AN			0,50	
0351671B		PRISE EN COMPTE POUR L'E.E.PU LA CARAVELLE NOYAL SUR VILAINE INCLUSION DES ELEVES DE L'ITEP LES ROCHERS CHATEAUBOURG			0,17	
0351650D		E.P.PU LES COURS D'EAU DOURDAIN DECHARGE EXCEPTIONNELLE POUR UN AN CAR DIRECTRICE COORDINATRICE PIAL			0,17	
0352209L	E.P.PU	TREGAIN	RENNES	RENNES EST	0,50	
0352131B	E.E.PU	EVELYNE BRISOU-PELLEN	LA GUERCHE-DE-BRETAGNE	CHATEAUBOURG	0,50	
0351049A	E.P.PU	LES JOURS HEUREUX	PLEUGUENEUC	COMBOURG	0,17	
0352309V	E.M.PU	BROCELIANDE	CHARTRES-DE-BRETAGNE	ST JACQUES-DE-LA-LANDE	0,17	
0351829Y	E.E.PU	LEON GRIMAULT	RENNES	RENNES SUD	0,17	
totaux					2,35	0

MESURES TECHNIQUES

DENOMINATION
TRANSFERT DE POSTE DE L'ANTENNE DE ST AUBIN D'AUBIGNÉ EDEFS CHANTEPIE VERS CHÂTEAUGIRON

Ouverture section internationale britannique sur Saint-Malo

PAR TRANSFORMATION DE POSTE AU SEIN DES ECOLES CONCERNEES (1 POSTE PAR ECOLE POUR 2023) :

UAI	Type école	DENOMINATION	COMMUNE	NATURE DE L'EMPLOI
0350550H	E.P.PU	LA GENTILLERIE	SAINT MALO	SAINT MALO VILLE
0350508M	E.E.PU	ROCABEY	SAINT MALO	SAINT MALO VILLE

Ouverture section internationale britannique sur Saint-Malo

DENOMINATION	OUVERTURES	FERMETURES
0350550H E.P.PU LA GENTILLERIE SAINT MALO SAINT MALO VILLE		
0350508M E.E.PU ROCABEY SAINT MALO SAINT MALO VILLE		

DEFLECHAGES

DÉFLÉCHAGE POSTES FLÉCHÉS LANGUE ANGLAISE	159
DÉFLÉCHAGE POSTES FLÉCHÉ LANGUE ALLEMANDE E.P.PU LA GENTILLERIE (pour création section internationale britannique)	1
DÉFLÉCHAGE POSTES FLÉCHÉ LANGUE ALLEMANDE E.P.PU LES KORRIGANS SAINT-SENOUX	1

MESURES DE CARTE SCOLAIRE DANS LE PREMIER DEGRE PRIVE

Mesures de carte scolaire - écoles catholiques - rentrée 2023 : -11,83 ETP

MESURES SUR LES CLASSES

UAI	Type école	DENOMINATION	COMMUNE	OUVERTURES	FERMETURES
0352358Y	E.P.PR	STE JEANNE D'ARC	ACIGNE	1	
0352359Z	E.P.PR	STE ANNE	BAIN-DE-BRETAGNE		-1
0351181U	E.P.PR	STE ANNE	BAZOUGES-LA-PEROUSE		-1
0351193G	E.P.PR	ST JOSEPH	BONNEMAIN		-1
0351214E	E.P.PR	LA PROVIDENCE CENTRE	BRUZ	1	
0351213D	E.P.PR	LA PROVIDENCE VERT BUISSON	BRUZ	1	
0351700H	E.P.PR	ST JOSEPH	CHATEAUBOURG	1	
0351405M	E.P.PR	ST MELAINE	CHATEAUBOURG		-1
0351152M	E.P.PR	ST PASCAL (OSSE)	CHATEAUGIRON	1	
0351150K	E.P.PR	STE CROIX	CHATEAUGIRON		-1
0351254Y	E.P.PR	ST JOSEPH	CINTRE	1	
0351263H	E.E.PR	LE SACRE COEUR	COMBOURTILLE		-1
0351264J	E.P.PR	STE ANNE	CORNILLE		-1
0352405Z	E.P.PR	NOTRE DAME DE LA MER	DINARD	1	
0351292P	E.P.PR	NOTRE DAME DU SACRE COEUR	EPINIAC		-1
0351322X	E.P.PR	ST FRANCOIS	GAEL		-1
0351333J	E.P.PR	STE ANNE	GRAND-FOUGERAY		-1
0351232Z	E.P.PR	STE MARIE	LA CHAPELLE-ERBREE		-1
0351532A	E.P.PR	STE ANNE	LA RICHARDAIS	1	
0351442C	E.P.PR	STE MARIE	LE THEIL-DE-BRETAGNE		-1
0351075D	E.P.PR	STE CATHERINE ST JOSEPH	LIFFRE	1	
0352195W	E.P.PR	ST JOSEPH	LUITRE		-1
0351126J	E.P.PR	NOTRE DAME	MONTGERMONT	1	
0351132R	E.P.PR	LE SACRE COEUR	MONTREUIL-SOUS-PEROUSE		-1
2485L_monolir	E.P.PR	L'IMMACULEE	MORDELLES		-2
0351151L	E.P.PR	LE SACRE COEUR	ORGERES	1	
0351463A	E.P.PR	ST MICHEL	PLECHATEL	1	
0352245A	E.P.PR	STE ANNE	RANNEE		-1
0352343G	E.P.PR	NOTRE DAME	REDON	1	
0352364E	E.P.PR	ST MICHEL	REDON		-1
0351504V	E.P.PR	ADORATION	RENNES	1	
0351494J	E.P.PR	NOTRE DAME DU VIEUX COURS	RENNES	2	
0351492G	E.P.PR	ST CLEMENT	RENNES		-1
0351516H	E.P.PR	ST JOSEPH	RENNES		-1
0352127X	E.P.PR	ST JOSEPH STE CROIX	RETIERS		-1
0351368X	E.P.PR	ST JACQUES DE COMPOSTELLE	SAINT-GERMAIN-EN-COGLÉS		-1
0351369Y	E.P.PR	LE SACRE COEUR	SAINT-GILLES	1	
0351372B	E.P.PR	NOTRE DAME	SAINT-GREGOIRE		-1
0351380K	E.P.PR	STE ANNE	SAINT-JOUAN-DES-GUERETS	1	
0351383N	E.P.PR	STE CATHERINE DE SIENNE	SAINT-LUNAIRES		-2
0351747J	E.P.PR	STE ANNE	SAINT-M'HERVE		-1
0351712W	E.P.PR	STE THERESE	SAINT-PERE-MARC-EN-POULET	1	
0351431R	E.P.PR	ST JEAN BOSCO	SENS-DE-BRETAGNE		-1
0351443D	E.P.PR	STE ANNE	THORIGNE-FOUILLARD		-1
0351713X	E.P.PR	NOTRE DAME	TINTENIAC		-1
0351557C	E.P.PR	ST AIGNAN	VERGEAL		-1
0351749L	E.P.PR	NOTRE DAME	VERN-SUR-SEICHE	1	
0351570S	E.E.PR	STE JEANNE D'ARC	VITRE		-1
Totaux :				20	-31

DECHARGES DE DIRECTION (MESURES)

UAI	Type école	DENOMINATION	COMMUNE	OUVERTURES	FERMETURES
0352358Y	E.P.PR	STE JEANNE D'ARC	ACIGNE	0,17	
0351193G	E.P.PR	ST JOSEPH	BONNEMAIN		-0,25
0352405Z	E.P.PR	NOTRE DAME DE LA MER	DINARD	0,08	
0351292P	E.P.PR	NOTRE DAME DU SACRE COEUR	EPINIAC		-0,08
0351322X	E.P.PR	ST FRANCOIS	GAEL		-0,25
0351333J	E.P.PR	STE ANNE	GRAND-FOUGERAY		-0,08
0351232Z	E.P.PR	STE MARIE	LA CHAPELLE-ERBREE		-0,25
0351132R	E.P.PR	LE SACRE COEUR	MONTREUIL-SOUS-PEROUSE		-0,25
0351463A	E.P.PR	ST MICHEL	PLECHATEL	0,25	
0352245A	E.P.PR	STE ANNE	RANNEE		-0,25
0352343G	E.P.PR	NOTRE DAME	REDON	0,17	
0351492G	E.P.PR	ST CLEMENT	RENNES		-0,17
0352410E	E.P.PR	ST JEAN BOSCO	RENNES		-0,17
0351369Y	E.P.PR	LE SACRE COEUR	SAINT-GILLES	0,50	
0351747J	E.P.PR	STE ANNE	SAINT-M'HERVE		-0,08
0351431R	E.P.PR	ST JEAN BOSCO	SENS-DE-BRETAGNE		-0,08
0351713X	E.P.PR	NOTRE DAME	TINTENIAC		-0,50
0351557C	E.P.PR	ST AIGNAN	VERGEAL		-0,25
0351749L	E.P.PR	NOTRE DAME	VERN-SUR-SEICHE	0,50	
Totaux :				1,67	-2,66

DECHARGES DE DIRECTION MULTI SITES (MESURES)

UAI	Type école	DENOMINATION	COMMUNE	OUVERTURES	FERMETURES
0351264J	E.P.PR	STE ANNE	CORNILLE		-0,17
0351442C	E.P.PR	STE MARIE	LE THEIL-DE-BRETAGNE		-0,08
0351263H	E.E.PR	LE SACRE COEUR	COMBOURTILLE		-0,17
Totaux :				0	-0,42

DECHARGES POUR L'EXPERIMENTATION

UAI	Type école	DENOMINATION	COMMUNE	OUVERTURES	FERMETURES
0351263H	E.E.PR	LE SACRE COEUR	COMBOURTILLE	0,17	
0351264J	E.P.PR	STE ANNE	CORNILLE	0,17	
0352245A	E.P.PR	STE ANNE	RANNEE	0,25	
0352410E	E.P.PR	ST JEAN BOSCO	RENNES	0,17	
Totaux :				0,76	0,00

REGULARISATION DECHARGES POUR L'EXPERIMENTATION DE LA CARTE SCOLAIRE 2022-2023

UAI	Type école	DENOMINATION	COMMUNE	OUVERTURES	FERMETURES
0351547S	E.P.PR	STE ANNE	SAINT-BRIAC-SUR-MER		-0,25
0351547S	E.P.PR	ST JOSEPH	LE LOROUX	0,17	
Totaux :				0,17	-0,25

MESURES AUTRES

UAI	Type école	DENOMINATION	SOLDE
		Solde carte scolaire 2022	0,07
		Poste hors la classe	0,25
Totaux :			0,32

MESURE AFFERENTE A LA DOTATION SPECIALE "BILINGUE BRETON"

UAI	Type école	DENOMINATION	COMMUNE	OUVERTURES	FERMETURES
0352410E	E.P.PR	ST JEAN BOSCO	RENNES		-1
Totaux :				0	-1

MESURE AFFERENTE A L'INCLUSION

UAI	Type école	DENOMINATION	COMMUNE	OUVERTURES	FERMETURES
0351749L	E.P.PR	NOTRE DAME	VERN-SUR-SEICHE	1	
Totaux :				1	0

Nom établissement	Commune	CONSTAT DEFINITIF RS2022						CONSTAT DEFINITIF RS2023																		PREVISIONS DSDEN RS2023									
		EFF	Div	E/D	Dont ULIS	UPE2A	NIVEAU 6ème			NIVEAU 5ème			NIVEAU 4ème			NIVEAU 3ème			CONSTAT DEFINITIF			EFF	Div	E/D	Dont ULIS										
							EFF	Div	E/D	Dont ULIS	UPE2A	EFF	Div	E/D	Dont ULIS	UPE2A	EFF	Div	E/D	Dont ULIS	UPE2A					EFF	Div	E/D	Dont ULIS	UPE2A					
LE CHENE VERT	BAIN-DE-BRETAGNE	435	18		12		129	5	25,80	2		109	4	27,25	6		98	4	24,50	2		98	4	24,50	2		434	17	25,53	12		433	17	25,47	12
FRANCOIS TRUFFAUT	BETTON	560	21				157	6	26,17			131	5	26,20			170	6	28,33			117	5	23,40			575	22	26,14			582	22	26,45	
FRANCOISE ELIE	BREAL-SOUS-MONTFORT	605	22				176	7	25,14			157	6	26,17			185	7	26,43			144	5	28,80			662	25	26,48			642	24	26,75	
PIERRE BROSSOLETTE	BRUZ	549	21				138	5	27,60			114	4	28,50			134	5	26,80			147	5	29,40			533	19	28,05			516	19	27,16	
RENE CASSIN	CANCALE	408	16				105	4	26,25			103	4	25,75			97	4	24,25			100	4	25,00			405	16	25,31			406	16	25,38	
BOURGCHEVREUIL	CESSON-SEVIGNE	696	25	12	12		141	6	23,50	1	0	188	7	26,86	4	3	179	7	26,00	4	3	179	7	25,57	3	10	690	27	25,56	12	16	702	26	27,00	12
DE FONTENAY	CHARTRES-DE-BRETAGNE	594	22				142	5	28,40			157	6	26,17			154	6	25,67			164	6	27,33			617	23	26,83			596	22	27,09	
PIERRE-OLIVIER MAI HERRE	CHATEAUBOURG	669	24				197	7	28,14			149	6	24,83			171	6	28,50			167	6	27,83			684	25	27,36			688	25	27,52	
VICTOR SEGALEN	CHATEAUGIRON	582	22				138	6	23,00			167	6	27,83			155	6	25,83			123	5	24,60			583	23	25,35			597	23	25,96	
F.R. DE CHATEAUBRIAND	COMBOURG	654	23	11			161	6	26,83	2		174	6	29,00	3		185	7	26,43	7		147	5	29,40	0		667	24	27,79	12		662	24	27,58	11
SIMONE VEIL	CREVIN	546	20				125	5	25,00			128	5	25,60			137	5	27,40			141	5	28,20			531	20	26,55			525	20	26,25	
LE BOCAGE	DINARD	619	23				132	5	26,40			125	5	25,00			179	7	25,57			137	5	27,40			573	22	26,05			571	22	25,95	
PAUL FEVAL	DOL-DE-BRETAGNE	496	22	12			139	6	23,17	2		108	5	21,60	1		114	5	22,80	6		125	6	20,83	4		486	22	22,09	13		488	22	22,18	12
MAHATMA GANDHI	FOUGERES	319	13	12	1		73	3	24,33	1	2	65	3	21,67	1	2	79	4	19,75	6	0	83	4	20,75	5	1	300	14	21,43	13	5	334	14	23,86	12
THERESE PIERRE	FOUGERES	573	22	13	12		140	5	28,00			142	5	28,40	4	2	162	6	27,00	4	3	138	5	27,60	4	5	582	21	27,71	12	10	567	21	27,00	11
NOEL DU FAIL	GUICHEN	712	26	13			173	6	28,83	3		170	6	28,33	4		151	6	25,17	3		180	7	25,71	3		674	25	26,96	13		695	25	27,80	12
GAEL TABURET	GUIPRY-MESSAC	401	15				114	4	28,50			131	5	26,20			103	4	25,75			104	4	26,00			452	17	26,59			451	17	26,53	
JEAN MONNET	JANZE	525	20				118	4	29,50			116	5	23,20			127	5	25,40			125	5	25,00			486	19	25,58			485	19	25,53	
DES FONTAINES	LA GUERCHE-DE-BRETAGNE	238	11	12			79	3	26,33	1		67	3	22,33	7		56	2	28,00	1		45	2	22,50	4		247	10	24,70	13		241	10	24,10	12
GERMAINE TILLION	LA MEZIERE	600	23				126	5	25,20			163	6	27,17			149	5	29,80			153	6	25,50			591	22	26,86			596	22	27,09	
MARIE CURIE	LAILLE	457	17				97	4	24,25			118	5	23,60			139	5	27,80			110	4	27,50			464	18	25,78			488	18	27,11	
GEORGES BRASSENS	LE RHEU	745	28	9	9		173	6	28,83	1	0	175	7	25,00	6	3	178	6	29,67	3	1	201	7	28,71	3	4	727	26	27,96	13	8	712	26	27,38	9
MARTIN LUTHER KING	LIFFRE	764	28				192	7	27,43			202	7	28,86			207	8	25,88			188	7	26,86			789	29	27,21			794	29	27,38	
ANGELE VANNIER	MAEN ROCH	254	11	12			74	3	24,67	3		71	3	23,67	3		46	2	23,00	1		71	3	23,67	5		262	11	23,82	12		245	11	22,27	12
MATHURIN MEHEUT	MELESSE	492	18				177	7	25,29			148	5	29,60			136	5	27,20			117	4	29,25			578	21	27,52			573	20	28,65	
EVARISTE GALOIS	MONTAUBAN-DE-BRETAGNE	678	25	14			162	6	27,00	0		183	7	26,14	2		170	6	28,33	8		164	6	27,33	3		679	25	27,16	13		697	25	27,88	13
LOUIS GUILLOUX	MONTFORT-SUR-MEU	691	25				159	6	26,50			192	7	27,43			175	6	29,17			165	6	27,50			691	25	27,64			681	25	27,24	
MORVAN LEBESQUE	MORDELLES	500	19	12			148	6	24,67	0		134	5	26,80	5		138	5	27,60	3		132	5	26,40	5		552	21	26,29	13		544	20	27,20	12
JACQUES BREL	NOYAL-SUR-VILAINE	603	22				145	6	24,17	4		150	5	30,00	3		134	5	26,80	0		152	6	25,33	0		581	22	26,41	7		577	21	27,48	
ANDREE RECIPON	ORGERES	516	20				138	5	27,60			138	5	27,60			114	4	28,50			127	5	25,40			517	19	27,21			532	20	26,60	
FRANCOISE DOLTO	PACE	760	28	12			210	8	26,25	0		187	7	26,71	3		191	7	27,29	4		196	7	28,00	6		784	29	27,03	13		776	29	26,76	12
FRANCOIS BRUNE	PLEINE-FOUGERES	237	11				53	2	26,50	1		75	3	25,00	1		54	2	27,00	1		59	3	19,67			241	10	24,10	3		241	11	21,91	
BEAUMONT	REDON	482	18	11			111	4	27,75	3		102	4	25,50	3		113	4	28,25	1		137	5	27,40	2		463	17	27,24	9		451	17	26,53	11
BELLEVUE	REDON	392	16				97	4	24,25			99	4	24,75			84	3	28,00			93	4	23,25			373	15	24,87			368	15	24,53	

Nom établissement	Commune	CONSTAT DEFINITIF RS2022					CONSTAT DEFINITIF RS2023																				PREVISIONS DSDEN RS2023								
		EFF	Div	E/D	Dont ULIS	UPE2A	NIVEAU 6ème					NIVEAU 5ème					NIVEAU 4ème					NIVEAU 3ème					CONSTAT DEFINITIF					EFF	Div	E/D	Dont ULIS
							EFF	Div	E/D	Dont ULIS	UPE2A	EFF	Div	E/D	Dont ULIS	UPE2A	EFF	Div	E/D	Dont ULIS	UPE2A	EFF	Div	E/D	Dont ULIS	UPE2A	EFF	Div	E/D	Dont ULIS	UPE2A				
ANNE DE BRETAGNE	RENNES	799	30		11	17	191	7	27,29		6	191	7	27,29	5	2	197	7	28,14	3		223	8	27,88	5	3	802	29	27,66	13	11	802	29	27,66	11
CLEUNAY	RENNES	375	15		13	13	74	3	24,67	1	3	84	4	21,00	3	3	109	4	27,25	1	4	110	4	27,50	8	3	377	15	25,13	13	13	356	14	25,43	11
CLOTHILDE VAUTIER	RENNES	325	16			18	92	4	23,00		3	86	4	21,50		8	88	4	22,00		4	84	4	21,00		6	350	16	21,88		21	327	16	20,44	
DÉS HAUTES OURMES	RENNES	610	27			8	155	7	22,14		6	161	7	23,00		3	149	7	21,29		4	136	6	22,67		2	601	27	22,26		15	605	27	22,41	
ECHANGE	RENNES	471	18		8	8	113	5	22,60		4	131	5	26,20	6	1	108	4	27,00	6	2	109	4	27,25	1	2	461	18	25,61	13	9	448	17	26,35	8
EMILE ZOLA	RENNES	557	20				130	5	26,00	1		140	5	28,00	2		143	5	28,60	3		141	5	28,20	2		554	20	27,70	8		548	20	27,40	
LA BINQUENAIS	RENNES	532	23		7		132	6	22,00	0		133	6	22,17	1		147	6	24,50	7		134	6	22,33	0		546	24	22,75	8		555	24	23,13	10
LE LANDRY	RENNES	522	19		12	16	139	5	27,80	0	1	140	5	28,00	5	3	115	4	28,75	5	5	142	5	28,40	3	4	536	19	28,21	13	13	534	19	28,11	12
LES CHALAIS	RENNES	419	19			10	112	5	22,40		6	81	4	20,25		7	100	5	20,00		8	118	5	23,60		7	411	19	21,63		28	417	19	21,95	
LES GAYEULLES	RENNES	578	23		13	18	163	6	27,17		3	158	6	26,33	3	7	161	6	26,83	5	4	142	5	28,40	5	6	624	23	27,13	13	20	590	23	25,65	12
LES ORMEAUX	RENNES	523	20		12		113	5	22,60	3	4	134	5	26,80	3	3	131	5	26,20	4	4	134	5	26,80	0	4	512	20	25,60	10	15	514	20	25,70	12
ROSA PARKS	RENNES	451	20		12		119	5	23,80	0		120	6	20,00	3		80	4	20,00	2		110	5	22,00	9		429	20	21,45	14	0	450	20	22,50	12
LA ROCHE AUX FEES	RETIERS	458	17				100	4	25,00			129	5	25,80			108	4	27,00			108	4	27,00			445	17	26,18			466	17	27,41	
JACQUES PREVERT	ROMILLE	531	21				129	5	25,80			123	5	24,60			144	5	28,80			123	5	24,60			519	20	25,95			508	19	26,74	
AMAND BRIONNE	SAINT-AUBIN-D'AUBIGNE	552	21		12		142	5	28,40	0		137	5	27,40	4		141	5	28,20	3		136	5	27,20	4		556	20	27,80	11		561	20	28,05	12
PIERRE DE DREUX	SAINT-AUBIN-DU-CORMIER	488	19				116	4	29,00			134	5	26,80			136	5	27,20			126	5	25,20			512	19	26,95			500	19	26,32	
DE ROQUEBLEUE	SAINT-GEORGES-DE-REINTEMBLAULT	156	8				37	2	18,50			30	2	15,00			36	2	18,00		1	42	2	21,00		5	145	8	18,13		6	155	8	19,38	
JEAN MOULIN	SAINT-JACQUES-DE-LA-LANDE	403	16		13	10	118	5	23,60	0	0	107	4	26,75	3	4	104	4	26,00	3	3	103	4	25,75	7	6	432	17	25,41	13	13	406	16	25,38	11
CHATEAUBRIAND	SAINT-MALO	295	12		10		108	4	27,00	3		99	4	24,75	5		60	2	30,00	2		83	3	27,67	2		350	13	26,92	12		311	12	25,92	10
DUGUAY-TROUIN	SAINT-MALO	472	18		11	12	113	4	28,25	5	2	104	4	26,00		3	115	4	28,75	3	2	123	5	24,60	4	5	455	17	26,76	12	12	454	17	26,71	11
JEAN CHARCOT	SAINT-MALO	389	16		11	7	112	4	28,00	4		106	4	26,50	1		94	4	23,50	6		96	4	24,00	2		408	16	25,50	13		405	16	25,31	11
CAMILLE GUERIN	SAINT-MEEN-LE-GRAND	365	15				83	3	27,67			79	3	26,33			103	4	25,75			97	4	24,25			362	14	25,86			366	14	26,14	
THEOPHILE BRIANT	TINTENIAC	588	22		11		154	6	25,67	3		144	5	28,80	3		133	5	26,60	1		124	5	24,80	4		555	21	26,43	11		554	21	26,38	11
PIERRE PERRIN	VAL COUESNON (TREMBLAY)	157	8				34	2	17,00			35	2	17,50			47	2	23,50			36	2	18,00			152	8	19,00			155	8	19,38	
DU QUERPON	VAL D'ANAST	364	15		8		101	4	25,25	2		89	4	22,25	6		80	3	26,67	4		90	4	22,50	1		360	15	24,00	13		347	14	24,79	8
THEODORE MONOD	VERN-SUR-SEICHE	616	23		12		183	7	26,14	3		153	6	25,50	2		141	5	28,20	3		161	6	26,83	5		638	24	26,58	13		634	23	27,57	12
GERARD DE NERVAL	VITRE	524	21		13	14	105	4	26,25		3	128	5	25,60	2	2	123	5	24,60	6	4	156	6	26,00	4	5	512	20	25,60	12	14	524	20	26,20	12
LES ROCHERS SEVIGNE	VITRE	410	16				94	4	23,50			103	4	25,75			108	4	27,00			96	4	24,00			401	16	25,06			406	16	25,38	
CLINIQUE F.S.E.F	RENNES																					1					1								
3e UPE2A LP	LP JEAN JAURES / VITRE LA CHAMPAGNE /DMF					21																				29	0								29
REP																																			
TOTAUX		31 282	1213	25,8	356	206	7 901	307	25,74	49	43	7 897	307	25,72	113	56	7 868	299	26,31	121	52	7 813	303	25,79	115	107	31 479	1216	25,89	398	258	31 354	1205	26,02	349

Constat 2022 (dont ULIS et UPE2A)	7 893	39	37	7 894	109	51	7 968	115	48	7 733	93	70	31 488	356	206
EVOLUTION CONSTATEE Constat 2023 dont ULIS et UPE2A / Constat 2022	↑ 51			↑ 59			↓ - 96			↑ 117			↑ 43		
Prévisions Académiques (hors ULIS dont UPE2A)	7 868			7 831			7 746			7 692			31 137		
DIFFERENTIEL Constat hors ULIS dont UPE2A et Prévisions Académiques	↑ 27			↑ 9			↑ 53			↑ 113			↑ 202		

SEGPA	RAPPEL CONSTAT 2022		
	TOTAL		
	EFF	DIV	AT

BAIN	120	8	8
BRUZ	100	7	6
JANZE	117	8	8
REDON Bellevue	62	4	4
VITRE Gérard de Nerval	114	8	8
RENNES La Biquenais	60	4	4
RENNES Les Hautes-Ourmes	62	4	4
EREA RENNES	60	4	4
EREA REDON	52	4	4

DOL	98	8	8
FOUGERES Mahatma Gandhi	122	8	8
MONTFORT	117	8	8
ST AUBIN D'AUBIGNE	63	4	4
ST MALO Duguay Trouin	99	7	8
RENNES Rosa Parks	62	4	4
RENNES Clothilde Vautier	61	4	4

TOTAL avec EREA	1369	94	94
-----------------	------	----	----

TOTAL sans EREA	1257	86	86
-----------------	------	----	----

EFFECTIFS CONSTAT 2023												
6è		5è		4è			3è			TOTAL		
EFF	DIV	EFF	DIV	EFF	DIV	AT	EFF	DIV	AT	EFF	DIV	AT

SUD												
30	2	29	2	32	2	4	30	2	4	121	8	8
25	2	28	2	32	2	4	28	2	4	113	8	8
26	2	24	2	31	2	4	27	2	4	108	8	8
12	1	15	1	16	1	2	16	1	2	59	4	4
33	2	30	2	32	2	4	32	2	4	127	8	8
10	1	14	1	16	1	2	13	1	2	53	4	4
8	1	15	1	15	1	2	15	1	2	53	4	4
6	1	15	1	15	1	2	16	1	2	52	4	4
8	1	13	1	18	1	2	15	1	2	54	4	4

NORD												
26	2	20	2	29	2	4	28	2	4	103	8	8
24	2	32	2	29	2	4	25	2	4	110	8	8
21	2	28	2	30	2	4	29	2	4	108	8	8
17	1	16	1	15	1	2	15	1	2	63	4	4
20	2	24	2	30	2	4	32	2	4	106	8	8
4	1	16	1	17	1	2	15	1	2	52	4	4
15	1	16	1	15	1	2	14	1	2	60	4	4

285	24	335	24	372	24	48	350	24	48	1342	96	96
-----	----	-----	----	-----	----	----	-----	----	----	------	----	----

271	22	307	22	339	22	44	319	22	44	1236	88	88
-----	----	-----	----	-----	----	----	-----	----	----	------	----	----

PREVISIONS RS2023		
TOTAL		
EFF	DIV	AT

118	8	8
117	8	8
117	8	8
58	4	4
107	8	8
60	4	4
62	4	4
64	4	4
64	4	4

95	8	8
125	8	8
115	8	8
64	4	4
99	8	7
64	4	4
64	4	4

1393	96	95
------	----	----

1265	88	87
------	----	----

Constat 2022	272	332	342	311	1257
Evolution Constatée	↓ -1	↓ -25	↓ -3	↑ 8	↓ -21
Prévisions Académiques 2023	273	310	333	322	1238
DIFFERENTIEL Prévisions Académiques et Constat 2023	↓ -2	↓ -3	↑ 6	↓ -3	↓ -2

NOM	COMMUNE	NIVEAU SECONDE			NIVEAU PREMIERES									NIVEAU TERMINALES									TOTAL PRE-BAC				
		SECONDES			Premières GENERALES			Premières TECHNOLOGIQUES			TOTAL Premières GENERALES ET TECHNOLOGIQUES			Terminales GENERALES			Terminales TECHNOLOGIQUES			TOTAL Terminales GENERALES ET TECHNOLOGIQUES			CONSTAT TOTAL PRE-BAC				
		EFF	DIV	E/D	EFF	DIV	E/D	EFF	DIV	E/D	EFF	DIV	E/D	EFF	DIV	E/D	EFF	DIV	E/D	EFF	DIV	E/D					
JEAN BRITO	BAIN	321	10	32,10	246	8	30,75	STMG	85	3	28,33	331	11	30,09	269	8	33,63	STMG	91	3	30,33	360	11	32,73	1012	32	31,63
ANITA CONTI	BRUZ	348	10	34,80	241	8	30,13	STMG	52	2	26,00	293	10	29,30	227	7	32,43	STMG	62	2	31,00	289	9	32,11	930	29	32,07
SEVIGNE	CESSON SEVIGNE	428	12	35,67	309	9	34,33	STMG	52	2	26,00	361	11	32,82	267	8	33,38	STMG	70	2	35,00	337	10	33,70	1126	33	34,12
CHATEAUBRIAND	COMBOURG	235	8	29,38	170	5	34,00	STMG	44	2	22,00	214	7	30,57	142	5	28,40	STMG	35	1	35,00	177	6	29,50	626	21	29,81
HOTELIER	DINARD	62	2	31,00				STHR	54	2	27,00	54	2	27,00				STHR	60	2	30,00	60	2	30,00	176	6	29,33
JEAN GUEHENNO	FOUGERES	314	10	31,40	232	7	33,14	STMG	63	2	31,50	336	11	30,55	209	7	29,86	STMG	64	2	32,00	306	11	27,82	956	32	29,88
SIMONE VEIL	LIFFRE	421	12	35,08				STI2D	41	2	20,50							STI2D	33	2	16,50						
RENE CASSIN	MONTFORT SUR MEU	304	10	30,40	307	10	30,70	STMG	52	2	26,00	359	12	29,92	305	9	33,89	STMG	77	3	25,67	382	12	31,83	1162	36	32,28
BEAUMONT	REDON	226	7	32,29	225	8	28,13	STMG	64	2	32,00	289	10	28,90	222	7	31,71	STMG	109	4	27,25	331	11	30,09	924	31	29,81
JACQUES CARTIER	ST MALO	368	11	33,45	147	5	29,40	STMG	40	2	20,00	216	8	27,00	137	5	27,40	STMG	53	2	26,50	208	8	26,00	650	23	28,26
MAUPERTUIS	ST MALO	114	4	28,50				STI2D	29	1	29,00							STI2D	18	1	18,00						
BERTRAND D'ARGENTRE	VITRE	381	13	29,31	242	7	34,57	STMG	72	3	24,00	314	10	31,40	252	8	31,50	STMG	85	3	28,33	337	11	30,64	1019	32	31,84
VICTOR HELENE BASCH	RENNES	341	10	34,10	36	2	18,00	STI2D	36	2	18,00				27	1	27,00	STI2D	34	2	17,00						
BREQUIGNY	RENNES	591	17	34,76				ST2S	52	2	26,00	132	7	18,86				ST2S	61	2	30,50	135	6	22,50	381	17	22,41
								STL	8	1	8,00							STL	13	1	13,00						
CHATEAUBRIAND	RENNES	231	7	33,00	286	9	31,78	STMG	94	3	31,33	380	12	31,67	291	9	32,33	STMG	98	3	32,67	389	12	32,42	1150	37	31,08
RENE DESCARTES	RENNES	378	11	34,36	217	7	31,00	STMG	91	3	30,33	308	10	30,80	228	7	32,57	STMG	86	3	28,67	314	10	31,40	963	30	32,10
JOLIOT-CURIE	RENNES	190	6	31,67	394	12	32,83	STMG	106	3	35,33				388	12	32,33	STMG	100	3	33,33						
JEAN MACE	RENNES	353	10	35,30				STI2D	89	3	29,67	773	24	32,21				STI2D	68	3	22,67	720	24	30,00	2084	65	32,06
PIERRE MENDES FRANCE	RENNES	149	5	29,80				ST2S	105	3	35,00							ST2S	99	3	33,00						
EMILE ZOLA	RENNES	368	11	33,45				STD2A	32	1	32,00							STD2A	33	1	33,00						
T MONOD	LE RHEU	213	6	35,50				STL	47	2	23,50							STL	32	2	16,00						
COETLOGON	RENNES				237	7	33,86				237	7	33,86	219	7	31,29					219	7	31,29	687	21	32,71	
JAURES	RENNES				274	8	34,25	STMG	71	3	23,67	345	11	31,36	262	8	32,75	STMG	85	3	28,33	347	11	31,55	1070	33	32,42
LOUIS GUILLOUX	RENNES				162	5	32,40	STMG	53	2	26,50				129	4	32,25	STMG	57	2	28,50						
LA CHAMPAGNE	VITRE							STI2D	99	4	24,75	338	12	28,17				STI2D	118	4	29,50	325	11	29,55	853	29	29,41
PIERRE MENDES FRANCE	RENNES UPE2A	11						STL	24	1	24,00							STL	21	1	21,00						
VICTOR HELENE BASCH	RENNES MICRO LYCEE				252	8	31,50	STMG	69	2	34,50	321	10	32,10	245	7	35,00	STMG	86	3	28,67	331	10	33,10	1005	30	33,50
CM&P Beaulieu	RENNES	9			93	3	31,00	STI2D	65	3	21,67	158	6	26,33	92	3	30,67	STI2D	58	2	29,00	150	5	30,00	457	16	28,56
					317	10	31,70				317	10	31,70	302	9	33,56					302	9	33,56	987	30	32,90	
					163	5	32,60				163	5	32,60	170	6	28,33					170	6	28,33	546	17	32,12	
					21						21			13							13			11			
					23				7		30			26				6			32		71				

TOTAL	6356	192	33,10	4594	143	32,13	1696	63	26,92	6290	206	30,53	4422	137	32,28	1812	65	27,88	6234	202	30,86	18880	600	31,47
-------	------	-----	-------	------	-----	-------	------	----	-------	------	-----	-------	------	-----	-------	------	----	-------	------	-----	-------	-------	-----	-------

Constat RS2022	6456						6440						6188						6188			19084			
Evolution Constatée	-100						-150						46						46			-204			
Prévisions Académiques RS2023	6544						6288						6216						6216			19048			
Différentiel Constat RS2022 et Prévisions Académiques	-188						2						18						18			-168			

NOM	COMMUNE	TOTAL PRE-BAC			EFF	DIV	E/D	PREVISIONS TOTAL PRE-BAC DSDEN	POST-BAC			Autre Format*	TOTAL	
		CONSTAT TOTAL PRE-BAC							POST BAC				CONSTAT TOTAL	
		EFF	DIV	E/D					EFF	DIV	E/D		EFF	DIV
JEAN BRITO	BAIN	1012	32	31,63	1018	32	31,81					1012	32	
ANITA CONTI	BRUZ	930	29	32,07	965	29	33,28					930	29	
SEVIGNE	CESSON SEVIGNE	1126	33	34,12	1095	33	33,18					1126	33	
CHATEAUBRIAND	COMBOURG	626	21	29,81	645	21	30,71					626	21	
HOTELIER	DINARD	176	6	29,33	154	6	25,67		170	7	24,29	346	13	
JEAN GUEHENNO	FOUGERES	956	32	29,88	996	33	30,18		69	5	13,80	1025	37	
SIMONE VEIL	LIFFRE	1162	36	32,28	1184	36	32,89					1162	36	
RENE CASSIN	MONTFORT SUR MEU	924	31	29,81	1014	32	31,69					924	31	
BEAUMONT	REDON	650	23	28,26	677	24	28,21		87	6	14,50	737	29	
JACQUES CARTIER	ST MALO	1019	32	31,84	1001	32	31,28		50	2	25,00	1069	34	
MAUPERTUIS	ST MALO	381	17	22,41	368	16	23,00		75	4	18,75	456	21	
BERTRAND D'ARGENTRE	VITRE	1150	37	31,08	1195	37	32,30		86	4	21,50	1236	41	
VICTOR HELENE BASCH	RENNES	963	30	32,10	962	30	32,07		278	9	30,89	1241	39	
BREQUIGNY	RENNES	2084	65	32,06	2092	65	32,18		581	24	24,21	2665	89	
CHATEAUBRIAND	RENNES	687	21	32,71	678	21	32,29		1184	28	42,29	1871	49	
RENE DESCARTES	RENNES	1070	33	32,42	1075	33	32,58		176	6	29,33	1246	39	
JOLIOT-CURIE	RENNES	853	29	29,41	811	28	28,96		344	13	26,46	1197	42	
JEAN MACE	RENNES	1005	30	33,50	992	30	33,07		116	4	29,00	1121	34	
PIERRE MENDES FRANCE	RENNES	457	16	28,56	456	16	28,50		115	5	23,00	572	21	
EMILE ZOLA	RENNES	987	30	32,90	1004	30	33,47					987	30	
T MONOD	LE RHEU	546	17	32,12	530	17	31,18					546	17	
COETLOGON	RENNES								48	2	24,00	17	65	3
JAURES	RENNES								33	3	11,00		33	3
LOUIS GUILLOUX	RENNES								15	1	15,00		15	1
LA CHAMPAGNE	VITRE								37	3	12,33		37	3
PIERRE MENDES FRANCE	RENNES UPE2A	11			15								11	0
VICTOR HELENE BASCH	RENNES MICRO LYCEE	34											34	0
CM&P Beaulieu	RENNES	71											71	0
TOTAL		18880	600	31,47	18927	601	31,49		3464	126	27,49	17	22361	727

Constat RS2022 19084

Evolution Constatée ↓ -204

Prévisions Académiques RS2023 19048

Differential
Constat RS2022 et Prévisions Académiques ↓ -168

3571

↓ -107

3537

↓ -73

14

3

14

3

22669

↓ -308

22599

↓ -238

ETABLISSEMENT		3ème Prépa-Métiers	CAP 1an	CAP 2ans			Baccalauréat Professionnel					Autres formations		TOTAL PRO (avec ULIS)	dont ULIS	Autres format*		TOTAL PRO	
				1CAP2	2CAP2	TOTAL	2ND PRO	1ERE PRO	1BMA 2ans	TERM PRO	2BMA 2ans	TOTAL BAC PRO	MC			BMA 1 an	FCIL		UPE2A
SEP	DINARD			33	33	66	96	92		68		256	26		348				348
ALPHONSE PELLE	DOL	12		34	26	60	63	68		45		176			248				248
JEAN GUEHENNO	FOUGERES	12		23	15	38	70	75		72		217			272	5			272
BEAUMONT	REDON	20		44	28	72	88	92		80		260			352	0			352
SEP J. CARTIER	ST MALO			13		13	81	71		64		216	11		240	0			240
MAUPERTUIS	ST MALO	34		14	14	28	62	60		54		176			238				238
BEL AIR	TINTENIAC	12	7	44	30	74	95	82		61		238			331				331
LA CHAMPAGNE	VITRE	20		43	23	66	93	93	15	86	13	300			386			2	388
BREQUIGNY	RENNES						142	119		118		379			379				379
COETLOGON	RENNES	24		61	56	117	307	299		262		868	1		1010	0			1010
LOUIS GUILLOUX	RENNES	24		36	44	80	184	183		170		537	10		651	0			651
JEAN JAURES	RENNES	22	14	59	54	113	90	83	12	65	11	261		12	422		12	15	449
SEP Mendes France	RENNES	35		65	53	118	132	129		109		370			528	5		12	540
CHARLES TILLON	RENNES	24					168	176		146		490			514				514
FSEF	RENNES						5	6		7		18			18				18
		239	21	469	376	845	1676	1628	27	1407	24	4762	48	12	5937	10	12	29	5 978
Constat 2022	242	18	437	337	774	1667	1554		1454		4675	59	12	5803	23	12	23		5815
Evolution constatée	↓ -3	↑ 3	↑ 32	↑ 39	↑ 71	↑ 9	↑ 101		↓ -23		↑ 87	↓ -11	⇒ 0	↑ 134	↓ -13	⇒ 0	↑ 6		↑ 163
Prévisions académiques	242	18	445	352	797	1685	1592		1439		4716	48	12	5833	22				5855
Différentiel Prévision académique / Constat 2023	↓ -3	↑ 3	↑ 24	↑ 24	↑ 48	↓ -9	↑ 63		↓ -8		↑ 46	⇒ 0	⇒ 0	↑ 104	↓ -12				↑ 123

CONSTAT DES EFFECTIFS - LEGT PRIVÉS - RENTREE 2023

Etablissements	Secondes			Premières			Terminales			Total Pré-Bac			Rappel prévisions DSDEN effectifs 2023	Post Bac		Total Pré-Bac + Post Bac		Autres formations
	EFF	div	e/d	EFF	div	e/d	EFF	div	e/d	EFF	div	e/d		EFF	div	EFF	div	
BRUZ - St Joseph	225	8	28,13	202	7	28,86	228	7	32,57	655	22	29,77	716			655	22	
CESSON SEVIGNE - F. Ozanam	212	6	35,33	230	8	28,75	232	9	25,78	674	23	29,30	658	136	6	810	29	4
DOL de BRETAGNE - St Magloire	128	4	32,00	92	3	30,67	116	4	29,00	336	11	30,55	329			336	11	
FOUGERES - Jean Baptiste Le Taillandier	260	8	32,50	229	8	28,63	259	9	28,78	748	25	29,92	738	74	4	822	29	
MONTAUBAN de BRETAGNE - La Providence	147	4	36,75	123	4	30,75	120	4	30,00	390	12	32,50	381			390	12	
REDON - Marcel Callo	131	4	32,75	111	5	22,20	106	5	21,20	348	14	24,86	345	45	5	393	19	4
REDON - St Sauveur	306	9	34,00	264	10	26,40	307	10	30,70	877	29	30,24	856	38	2	915	31	
RENNES - Assomption	375	11	34,09	284	10	28,40	308	10	30,80	967	31	31,19	932	165	5	1132	36	
RENNES - Jean-Baptiste de la Salle	40	2	20,00	68	3	22,67	71	3	23,67	179	8	22,38	194	422	15	601	23	
RENNES - Jeanne d'Arc	77	2	38,50	151	5	30,20	150	5	30,00	378	12	31,50	365	435	16	813	28	20
RENNES - St Martin	495	14	35,36	480	14	34,29	450	13	34,62	1425	41	34,76	1386	47	2	1472	43	
RENNES - St Vincent Providence	230	8	28,75	219	7	31,29	218	7	31,14	667	22	30,32	694	174	4	841	26	
RENNES - Ste Geneviève	124	4	31,00	136	5	27,20	127	4	31,75	387	13	29,77	421	50	3	440	16	
RENNES - Ste Geneviève UPE2A	1			2						3								
SAINT GREGOIRE - Jean-Paul II	226	8	28,25	226	7	32,29	219	7	31,29	671	22	30,50	716			671	22	
SAINT MALO - Institution-La Providence	326	10	32,60	300	11	27,27	333	10	33,30	959	31	30,94	985	125	4	1084	35	
SAINT MALO - Les Rimains	97	4	24,25	93	4	23,25	79	4	19,75	269	12	22,42	273			269	12	
VITRE - Jeanne d'Arc	252	8	31,50	247	8	30,88	246	8	30,75	745	24	31,04	745	27	2	772	26	
TOTAL	3 652	114	32,04	3 457	119	29,05	3 569	119	29,99	10 678	352	30,34	10 734	1 738	68	12 416	420	28

Constat 2022 3 550

3 723

3 338

10 611

1 789

12 400

Evolution ↑ 102

↓ -266

↑ 231

↑ 67

↓ -51

↑ 16

Prévisions académiques 3 714

3 512

3 519

10 745

1 745

12 490

Différentiel ↓ -62

↓ -55

↑ 50

↓ -67

↓ -7

↓ -74

CONSTAT DES EFFECTIFS - LP PRIVÉS - RENTREE 2023

LP ou SEP	3è prépa pro	CAP						BACCALAURÉAT PROFESSIONNEL								MC	TOTAL LP	Autres formati ons	Rappel prévisions effectifs 2023
		1ère année		2ème année		TOTAL		Seconde		Première		Terminale		TOTAL					
		EFF	dont ULIS	EFF	dont ULIS	TOTAL	dont ULIS	EFF	dont ULIS	EFF	dont ULIS	EFF	dont ULIS	EFF	dont ULIS				
CESSON-SEVIGNE - F. Ozanam	38	29	3	31	5	60	8	172	2	186		147		505	2		603		612
FOUGERES - Jean Baptiste Le Taillandier		18	3	18	2	36	5	113	1	115		109	2	337	3		373	4	370
LA GUERCHE - Ste Thérèse		15	5	15	5	30	10	35		37		38		110		9	149		178
MONTAUBAN - La Providence								15		13		13		41			41		42
REDON - Notre Dame	11	24		19		43		82		100		96		278			332		345
REDON - Marcel Callo		20		20		40		135		104		98		337			377	12	418
RENNES - Jean Baptiste de la Salle								131		137		126		394			394		363
RENNES - Jeanne d'Arc								82		76		74		232		14	246	34	203
RENNES - St-Vincent	18	25	8	20	8	45	16							0			63		57
ST MALO - Institution La Providence	24	13		10		23		114		113		101		328			375		348
ST MEEN - Notre Dame		9		8		17		38		37		35		110		19	146		180
VITRE - Jeanne d'Arc	24							111		107		108		326			350		349
TOTAL	115	153	19	141	20	294	39	1 028	3	1 025	-	945	2	2 998	5	42	3 449	50	3 465
<i>HORS ULIS</i>	<i>115</i>	<i>134</i>		<i>121</i>		<i>255</i>		<i>1025</i>		<i>1025</i>		<i>943</i>		<i>2993</i>		<i>42</i>	<i>3 405</i>		

Constat 2022 (hors ULIS) 122 133 116 249 1 027 1 028 918 2 973 30 3 374

Evolution ↓ - 7 ↑ 1 ↑ 5 ↑ 6 ↓ - 2 ↓ - 3 ↑ 25 ↑ 20 ↑ 12 ↑ 31

Prévisions académiques (hors ULIS) 122 138 113 251 1 047 1 012 923 2 982 26 3 381

Différentiel (hors ULIS) ↓ -7 ↓ - 4 ↑ 8 ↑ 4 ↓ - 22 ↑ 13 ↑ 20 ↑ 11 ↑ 16 ↑ 24

			HP	Dont Dispositifs Spécifiques	Dont LCR				HSA	Dont Dispositifs Spécifiques	Dont LCR				IMP	Dont Dispositifs Spécifiques				%HSA Hors Dispositifs Particuliers et LCR	%IMP Hors Dispositifs Particuliers et LCR	%HSA et IMP Hors Dispositifs particuliers et LCR	%HSA et IMP avec Dispositifs particuliers et LCR
BAIN DE BRETAGNE	CLG LE CHENE VERT	0350970P	511,1	21	4,5	27,4			7	0	545,5	5,27%	1,35%	6,62%	6,31%								
BETTON	CLG FRANCOIS TRUFFAUT	0352260S	609,17			49,83			5	0	664	7,50%	0,75%	8,26%	8,26%								
BREAL SOUS MONTFORT	CLG FRANCOISE ELIE	0352958A	703,6			48,9			6,5	0	759	6,44%	0,86%	7,30%	7,30%								
BRUZ	CLG PIERRE BROSOLETTTE	0350002M	594,2		42,5	28,3			6	0	628,5	4,83%	1,02%	5,85%	5,46%								
CANCALE	CLG RENE CASSIN	0350003N	448			32,5			5	0	485,5	6,69%	1,03%	7,72%	7,72%								
CESSON SEVIGNE CEDEX	CLG BOURGCHVREUIL	0351906G	794,7	39		53,8	2		6,5	0	855	6,36%	0,80%	7,16%	7,05%								
CHARTRES DE BRETAGNE CE	CLG DE FONTENAY	0351852Y	653,8	10,5		41,7			5	0	700,5	6,04%	0,72%	6,77%	6,67%								
CHATEAUBOURG CEDEX	CLG PIERRE-OLIVIER MALHERBE	0352448W	705,6			43,4			7,5	0	756,5	5,74%	0,99%	6,73%	6,73%								
CHATEAUGIRON	CLG VICTOR SEGALAN	0352248D	648,3			43,7			5	0	697	6,27%	0,72%	6,99%	6,99%								
COMBOURG	CLG FRANCOIS RENE DE CHATEAUBRIAND	0350707D	692,4	21		52,6			5,5	0	750,5	7,21%	0,75%	7,96%	7,74%								
CREVIN	CLG SIMONE VEIL	0352860U	557,9			45,1			6	0	609	7,41%	0,99%	8,39%	8,39%								
DINARD CEDEX	CLG LE BOCAGE	0352248D	621,4			38,6			7	0	667	5,79%	1,05%	6,84%	6,84%								
DOL DE BRETAGNE	CLG PAUL FEVAL	0350708E	653,4	39		54,6			7	1	715	8,09%	0,89%	8,98%	8,62%								
FOUGERES CEDEX	CLG MAHATMA GANDHI	0350967L	446	60		44	3		7	1	497	9,47%	1,39%	10,85%	10,26%								
FOUGERES CEDEX	CLG THERESE PIERRE	0350762N	624,4	30		41,6	3		5	0	671	6,05%	0,78%	6,83%	6,94%								
GUICHEN	CLG NOEL DU FAIL	0351881E	723,9	21		52,95			6,5	0	783,35	6,95%	0,85%	7,80%	7,59%								
GUIPRY MESSAC	CLG GAEL TABURET	0352957Z	472			38			6	0	516	7,36%	1,16%	8,53%	8,53%								
JANZE	CLG JEAN MONNET	0351053E	548,6			29,4			6	0	584	5,03%	1,03%	6,06%	6,06%								
LA GUERCHE DE BRETAGNE	CLG DES FONTAINES	0351799R	309,9	21		16,1			2,5	0	328,5	5,24%	0,81%	6,05%	5,66%								
LAILLE	CLG MARIE CURIE	0352959B	515,2			28,8			5	0	549	5,25%	0,91%	6,16%	6,16%								
LA MEZIERE	CLG GERMAINE TILLION	0352760K	612,65			44,85			5	0	662,5	6,77%	0,75%	7,52%	7,52%								
LE RHEU CEDEX	CLG GEORGES BRASSENS	0351847T	778	39		55	2		6,5	0	839,5	6,64%	0,81%	7,45%	7,33%								
LIFFRE CEDEX	CLG MARTIN LUTHER KING	0351790F	842,4		15	48,6			6,5	0	897,5	5,51%	0,74%	6,24%	6,14%								
MAEN ROCH	CLG ANGELE VANNIER	0350040D	329,8	21		24,2			3,5	0	357,5	7,19%	1,04%	8,23%	7,75%								
MAURE DE BRETAGNE	CLG DU QUERPON	0350017D	449,9	21		23,1			5	0	478	5,05%	1,09%	6,15%	5,88%								
MELESSE	CLG MATHURIN MEHEUT	0352183H	588,4			44,6			5	0	638	6,99%	0,78%	7,77%	7,77%								
MONTAUBAN DE BRETAGNE	CLG EVARISTE GALOIS	0352247C	717,8	21		55,2			6,5	0	779,5	7,28%	0,86%	8,13%	7,92%								
MONTFORT SUR MEU CEDEX	CLG LOUIS GUILLOUX	0351791G	704,3			49,7			6,5	0	760,5	6,54%	0,85%	7,39%	7,39%								
MORDELLES	CLG MORVAN LEBESQUE	0352030S	616,5	39		50,5			6	1	673	7,98%	0,79%	8,77%	8,40%								
NOYAL SUR VILAIN CEDEX	CLG JACQUES BREL	0352167R	633,5	21		44,5			5	0	683	6,72%	0,76%	7,48%	7,25%								
ORGERES	CLG ANDREE RECIPON	0352691K	549,5			30			5	0	584,5	5,13%	0,86%	5,99%	5,99%								
PACE CEDEX	CLG FRANCOISE DOLTO	0352274G	818,7	27		67,8			6,5	0	893	7,83%	0,75%	8,58%	8,32%								
PLEINE FOUGERES	CLG FRANCOIS BRUNE	0350021H	319,3	21		15,7			2,5	0	337,5	4,96%	0,79%	5,75%	5,39%								
REDON CEDEX	CLG BEAUMONT	0351969A	508,8	21		27,2			5	0	541	5,23%	0,96%	6,19%	5,95%								
REDON CEDEX	CLG BELLEVUE	0350969N	432,9			22,6			5	0	460,5	4,91%	1,09%	5,99%	5,99%								

MOYENS D'ENSEIGNEMENT DES COLLEGES PUBLICS RENTREE 2023

Annexe 14

RENNES	CLG ANNE DE BRETAGNE	0351638R	860,9	42	61,5
RENNES	CLG ROSA PARKS	0350895H	611,8	49	
RENNES	CURE .	0351926D	19	19	
RENNES CEDEX	CLG CLEUNAY	0350760L	474	42	
RENNES CEDEX	CLG ECHANGE	0350759K	560,9	60	
RENNES CEDEX	CLG EMILE ZOLA	0351796M	595	39	
RENNES CEDEX	CLG LE LANDRY	0350965J	595,8	57	
RENNES CEDEX	CLG LES GAYEULLES	0350027P	687	49,5	
RENNES CEDEX	CLG LES ORMEAUX	0350033W	581	30	
RENNES CEDEX	CURE CHRU PONTCHAILLOU	0350692M	36	36	
RENNES CEDEX 02	CLG DES HAUTES OURMES	0350963G	833	102	
RENNES CEDEX 02	CLG LES CHALAIS	0350734H	574,17	39	2
RENNES CEDEX 2	CLG LA BINQUENNAIS	0351851X	745,1	51	
RENNES CEDEX 7	CLG CLOTILDE VAUTIER	0350913C	495,4	21	
RETIERS	CLG LA ROCHE AUX FEES	0351882F	476,4		
ROMILLE	CLG JACQUES PREVERT	0350057X	542,2		
SAINT-JACQUES DE LA LANDE	CLG JEAN MOULIN	0352589Z	513,4	39	
ST AUBIN D AUBIGNE	CLG AMAND BRIONNE	0351849V	583,5	21	
ST AUBIN DU CORMIER	CLG PIERRE DE DREUX	0350039C	543,3		
ST GEORGES DE REINTEMBAL	CLG DE ROQUEBLEUE	0350041E	241	9	
ST MALO	CLG DUGUAY-TROUIN	0350916F	534	30	
ST MALO CEDEX	CLG CHATEAUBRIAND	0350044H	389	42	
ST MALO CEDEX	CLG JEAN CHARCOT	0350896J	479,4	30	2
ST MEEN LE GRAND	CLG CAMILLE GUERIN	0351850W	398,4		1,5
TINTENIAC	CLG THEOPHILE BRIANT	0350051R	613,1	21	
VAL COUESNON	CLG PIERRE PERRIN	0350052S	261,4	21	
VERN SUR SEICHE CEDEX	CLG THEODORE MONOD	0352541X	685,5	21	
VITRE CEDEX	CLG GERARD DE NERVAL	0351909K	599,07	30	
VITRE CEDEX	CLG LES ROCHERS SEVIGNE	0352008T	439,07	9	

SAPADHE					
MOYENS FLS					
PIAL					

TOTAL	35 703,83	1 403,00	129,00
-------	-----------	----------	--------

Cf: Annexe 22 Moyens spécifiques

74,1	1	2
54,2	2	
4	4	
20	1	
39,6	2	
42,5	4,5	
39,7	2	
58	2	
48,5		
22	22	
122	16	
51,33	4	
34,4		
24,6	1	
35,6		
43,8		
41,6	4	
42		
38,7		
15	3	
29,5	3	
53		
31		
26,1		
36,4		
11,6		
51,5		
42,93	3	
49,93		

26
47

2 598,42	157,50	2,00
----------	--------	------

Cf: Annexe 22 Moyens spécifiques

6,5	0
6	0
0	0
6	1
5	0
5	0
5	0
7	0
5	0
0	0
6,5	0
6	1
6	0
5	0
5	0
5	0
6	0
5	0
2,5	0
6	0
5	0
5	0
5	0
5	0
3,5	1
6,5	0
6	0
5	0

47,5

388,50	7,00
--------	------

Cf: Annexe 22 Moyens spécifiques

941,5
672
23
500
605,5
642,5
640,5
752
634,5
58
961,5
631,5
785,5
525
517
591
560
631,5
587
258,5
569,5
447
515,4
429,5
654,5
276,5
743,5
648
494

0
0
47,5

38 690,75

OK

8,51%	0,78%	9,29%	8,56%
8,41%	0,97%	9,37%	8,96%
4,17%	1,10%	5,26%	5,20%
6,92%	0,92%	7,84%	7,37%
6,34%	0,83%	7,18%	7,39%
6,48%	0,86%	7,34%	6,98%
7,99%	1,00%	8,99%	8,64%
8,02%	0,83%	8,85%	8,43%
12,57%	0,77%	13,34%	13,36%
8,08%	0,85%	8,94%	9,08%
4,68%	0,82%	5,50%	5,14%
4,69%	0,99%	5,69%	5,64%
6,89%	0,97%	7,85%	7,85%
7,41%	0,85%	8,26%	8,26%
7,27%	0,97%	8,24%	8,32%
6,88%	0,98%	7,86%	7,60%
6,59%	0,85%	7,44%	7,44%
4,87%	1,01%	5,88%	6,77%
4,94%	1,12%	6,06%	6,23%
13,12%	0,99%	14,11%	12,98%
6,41%	1,03%	7,45%	6,98%
6,10%	1,17%	7,27%	7,24%
5,75%	0,79%	6,54%	6,33%
4,56%	0,98%	5,54%	5,46%
7,13%	0,90%	8,03%	7,80%
6,49%	0,98%	7,47%	7,55%
10,29%	1,03%	11,33%	11,12%



**ACADÉMIE
DE RENNES**

*Liberté
Égalité
Fraternité*

Direction des services départementaux
de l'éducation nationale
d'Ille-et-Vilaine

MOYENS D'ENSEIGNEMENT DES SEGPA PUBLIQUES

Annexe 15

		HP	HSA	TOTAL
BAIN DE BRETAGNE	CLG LE CHENE VERT	248,5	10,5	259
BRUZ	CLG PIERRE BROSSOLETTE	248,5	10,5	259
DOL DE BRETAGNE	CLG PAUL FEVAL	248,5	10,5	259
FOUGERES CEDEX	CLG MAHATMA GANDHI	248,5	10,5	259
JANZE	CLG JEAN MONNET	248,5	10,5	259
MONTFORT SUR MEU CEDEX	CLG LOUIS GUILLOUX	248,5	10,5	259
REDON CEDEX	CLG BELLEVUE	124,5	5	129,5
RENNES	CLG ROSA PARKS	124,5	5	129,5
RENNES CEDEX 02	CLG DES HAUTES OURMES	124,5	5	129,5
RENNES CEDEX 2	CLG LA BINQUENNAIS	124,5	5	129,5
RENNES CEDEX 7	CLG CLOTILDE VAUTIER	124,5	5	129,5
ST AUBIN D AUBIGNE	CLG AMAND BRIONNE	124,5	5	129,5
ST MALO	CLG DUGUAY-TROUIN	243	13	256
VITRE CEDEX	CLG GERARD DE NERVAL	248,5	10,5	259
		2729,5	116,5	2846

MOYENS D'ENSEIGNEMENT DES COLLEGES PRIVÉS RENTRÉE 2023

	HP	dont LCR	dont dispositifs particuliers	HSA	dont LCR	dont dispositifs particuliers	IMP	dont dispositifs particuliers	TOTAL	%HSA+IMP avec dispos spé et LCR	%HSA hors dispos spé et LCR	%IMP hors dispos spé et LCR	% HSA + IMP hors dispos spé et LCR
ARGENTRE DU PLESSIS - St Joseph	640,40		21,00	35,60			5,50		681,50	6,03%	5,39%	0,83%	6,22%
BAIN DE BRETAGNE - St Joseph	817,50		21,00	41,50			5,50		864,50	5,44%	4,92%	0,65%	5,57%
BRUZ - St Joseph	849,20			56,80			5,50		911,50	6,83%	6,23%	0,60%	6,83%
CANCALE - St Joseph	335,40			26,60			2,00		364,00	7,86%	7,31%	0,55%	7,86%
CESSON SEVIGNE - La Hublais	132,00		18,00	6,00			1,50		139,50	5,38%	4,94%	1,23%	6,17%
CESSON SEVIGNE - L. Dolivet	216,00		25,50	17,50			2,50	1,00	236,00	8,47%	8,35%	0,72%	9,07%
CHATEAUBOURG - St Joseph	548,50		21,00	41,50			4,00		594,00	7,66%	7,24%	0,70%	7,94%
CHATEAUGIRON - Ste Croix	687,40		21,00	50,60			4,50		742,50	7,42%	7,01%	0,62%	7,64%
COMBOURG - St Gilduin	433,00			34,50			3,00		470,50	7,97%	7,33%	0,64%	7,97%
DINARD LA RICHARDAIS - Ste Marie	582,50			48,50			4,00		635,00	8,27%	7,64%	0,63%	8,27%
DOL DE BRETAGNE - St Malgoire	690,00		21,00	55,00			5,50		750,50	8,06%	7,54%	0,75%	8,29%
FOUGERES - Jeanne d'Arc	491,00			17,00			3,00		511,00	3,91%	3,33%	0,59%	3,91%
FOUGERES - Ste Marie	880,40		17,00	67,60		3,00	5,50		953,50	7,67%	6,92%	0,59%	7,51%
LA GUERCHE DE BRETAGNE - St Joseph	566,50			30,50			5,00		602,00	5,90%	5,07%	0,83%	5,90%
GUIGNEN - St Joseph	443,50			35,50			4,00		483,00	8,18%	7,35%	0,83%	8,18%
JANZE - St Joseph	666,05		21,00	38,95			5,50		710,50	6,26%	5,65%	0,80%	6,45%
LIFFRE - St Michel	653,75			35,25			5,50		694,50	5,87%	5,08%	0,79%	5,87%
MAEN ROCH - Jeanne d'Arc	459,50		21,00	40,50			4,00		504,00	8,83%	8,39%	0,83%	9,21%
MARTIGNE FERCHAUD - St Joseph	356,25		18,00	20,75			1,50		378,50	5,88%	5,76%	0,42%	6,17%
MONTAUBAN DE BRETAGNE - La Providence	347,00			44,00			3,00		394,00	11,93%	11,17%	0,76%	11,93%
MONTFORT SUR MEU - St Louis Marie	684,50		21,00	52,50			5,50		742,50	7,81%	7,28%	0,76%	8,04%
MORDELLES - St Yves	777,80		21,00	49,20			5,50		832,50	6,57%	6,06%	0,68%	6,74%
PACE - St Gabriel	1 011,50			65,50			5,50		1 082,50	6,56%	6,05%	0,51%	6,56%

MOYENS D'ENSEIGNEMENT DES COLLEGES PRIVÉS RENTRÉE 2023

	HP	dont LCR	dont dispositifs particuliers	HSA	dont LCR	dont dispositifs particuliers	IMP	dont dispositifs particuliers	TOTAL	%HSA+IMP avec dispos spé et LCR	%HSA hors dispos spé et LCR	%IMP hors dispos spé et LCR	% HSA + IMP hors dispos spé et LCR
PIPRIAC - St Joseph	382,50		21,00	25,50			3,00		411,00	6,93%	6,54%	0,77%	7,31%
PLEINE-FOUGERES - St Joseph	224,50			17,50			1,50		243,50	7,80%	7,19%	0,62%	7,80%
PLELAN LE GRAND - de L'Hermine	324,00			33,00			2,50		359,50	9,87%	9,18%	0,70%	9,87%
REDON - Le Cleu St Joseph	781,35	24,50	37,50	58,65			6,50	1,00	846,50	7,70%	7,49%	0,70%	8,19%
ST AUBIN D'AUBIGNE - St Michel	566,50			33,50			4,00		604,00	6,21%	5,55%	0,66%	6,21%
ST AUBIN DU CORMIER - Ste Anne	332,50			25,50			2,00		360,00	7,64%	7,08%	0,56%	7,64%
ST ERBLON - St Paul	460,80			46,20			4,00		511,00	9,82%	9,04%	0,78%	9,82%
ST GEORGES DE REINTEBAULT - Julien Maunoir	202,90		9,00	19,10			1,50		223,50	9,22%	8,90%	0,70%	9,60%
ST GREGOIRE - Immaculée	892,40		21,00	59,60			5,50		957,50	6,80%	6,36%	0,59%	6,95%
ST MALO - Jeanne d'Arc	557,50		21,00	32,50			4,00		594,00	6,14%	5,67%	0,70%	6,37%
ST MALO - Moka	460,00		9,00	25,00			4,00		489,00	5,93%	5,21%	0,83%	6,04%
ST MALO - Sacré Cœur	313,50			25,50			1,50		340,50	7,93%	7,49%	0,44%	7,93%
ST MEEN LE GRAND - Notre Dame	253,50			19,50			1,50		274,50	7,65%	7,10%	0,55%	7,65%
TINTENIAC - St Joseph La Salle	783,40			57,60			5,50		846,50	7,45%	6,80%	0,65%	7,45%
VAL COUESNON/ ANTRAIN - St André	238,00		13,50	14,50			1,50		254,00	6,30%	6,03%	0,62%	6,65%
VAL D' ANAST - Ste Marie	282,00		9,00	31,00			1,50		314,50	10,33%	10,15%	0,49%	10,64%
VITRE - Jeanne d'Arc	469,50		21,00	30,50			4,00		504,00	6,85%	6,31%	0,83%	7,14%
VITRE - Ste Marie	1 008,30			63,70			5,50		1 077,50	6,42%	5,91%	0,51%	6,42%
RENNES - Assomption	935,30		21,00	71,70			5,50		1 012,50	7,62%	7,23%	0,55%	7,79%
RENNES - ND du Vieux Cours	547,00		21,00	37,00			4,00		588,00	6,97%	6,53%	0,71%	7,23%
RENNES - St Hélier	581,50	18,50	21,00	32,00			5,00		618,50	5,98%	5,53%	0,86%	6,39%
RENNES - St Vincent Providence	734,20		9,00	50,80			5,50		790,50	7,12%	6,50%	0,70%	7,20%
RENNES - Ste Geneviève	450,00		22,50	29,50			3,00		482,50	6,74%	6,41%	0,65%	7,07%

MOYENS D'ENSEIGNEMENT DES COLLEGES PRIVÉS RENTRÉE 2023

	HP	dont LCR	dont dispositifs particuliers	HSA	dont LCR	dont dispositifs particuliers	IMP	dont dispositifs particuliers	TOTAL	%HSA+IMP avec dispos spé et LCR	%HSA hors dispos spé et LCR	%IMP hors dispos spé et LCR	% HSA + IMP hors dispos spé et LCR
RENNES - J. Bakhita	215,50		18,00	13,50			1,50		230,50	6,51%	6,35%	0,71%	7,06%
RENNES - La Tour d'Auvergne	492,50		21,00	36,50			4,00		533,00	7,60%	7,13%	0,78%	7,91%
SAPAD				9,00		9,00			9,00				
PIAL							29,00		29,00				
Décharge dept mdph	21,00		21,00						21,00				
TOTAL	25 779,80	43,00	584,00	1 809,70	0,00	12,00	214,00	2,00	27 803,50	7,28%	6,62%	0,78%	7,40%

voir annexe 23 - moyens spécifiques

598,00



MOYENS ATTRIBUÉS AUX SEGPA PRIVÉES RENTRÉE 2023

	HP	HSA	TOTAL
REDON Le Cleu St Joseph	124,50	5,00	129,50
RENNES St Vincent	218,50	8,50	227,00
TINTENIAC St Joseph	124,50	5,00	129,50
TOTAL	467,50	18,50	486,00

		HP	Dont LCR	Dont Dispositifs Spécifiques
BAIN DE BRETAGNE	LYC JEAN BRITO	1168,65	1	
BRUZ	LYC ANITA CONTI	1028,95		
CESSON SEVIGNE CEDEX	LYC SEVIGNE	1188,3		
COMBOURG	LYC FRANCOIS RENE DE CHATEAUBRIAND	745,8		
DINARD CEDEX	LYC HOTELIER	623,1		
FOUGERES CEDEX	LYC JEAN GUEHENNO	1368,15		
LE RHEU	LYC EDUC.NAT LYC AGRICOLE T. MONOD	594,73		
LIFFRE	LYC SIMONE VEIL LIFFRE	1294,2		
MONTFORT SUR MEU CEDEX	LYC RENE CASSIN	1092		
REDON CEDEX	LYC BEAUMONT	1082,8		
RENNES	CURE .	324,9		
RENNES CEDEX	LP COETLOGON	129,5		
RENNES CEDEX	LYC EMILE ZOLA	1098,8		13,5
RENNES CEDEX	LYC FRANCOIS RENE DE CHATEAUBRIAND	1713,85		54
RENNES CEDEX	LYC JOLIOT-CURIE	1684,8		
RENNES CEDEX	LYC PIERRE MENDES FRANCE	894,8		18
RENNES CEDEX	LYC RENE DESCARTES	1464,6		21
RENNES CEDEX	LYC VICTOR ET HELENE BASCH	1545,2		106,5
RENNES CEDEX 2	LP JEAN JAURES	81		
RENNES CEDEX 2	LYC BREOUIGNY	3641,66		6
RENNES CEDEX 7	LP LOUIS GUILLOUX	45,5		
RENNES CEDEX 7	LYC JEAN MACE	1365,9	19,6	54,5
ST MALO CEDEX	LYC JACQUES CARTIER	1255,9		
ST MALO CEDEX	LYC MAUPERTUIS	834,95		
VITRE CEDEX	LP LA CHAMPAGNE	110		
VITRE CEDEX	LYC BERTRAND D'ARGENTRE	1509,8		
TOTAL		27 887,84	20,6	273,5

Cf: Annexe 22 Moyens spécifiques

HSA	LCR	Dispositifs Spécifiques
107,65	5,3	
113,05		
131,2		
91,3		
123,9		
188,35		
77,77		
136,8		
128,25		
138,2		
16,6		
15		
103,7		
420,51		9
229,7		
135,2		2
197,15		2
175,3		20
12,5		
480,34		
5,5		
148,35	2,65	
114,1		
73,55		
16,5		
167,7		
3 548,17	7,95	33

Cf: Annexe 22 Moyens spécifiques

IMP	Dispositifs Spécifiques
6,5	
7	
8	
4,5	
3,5	
8	
3,5	
8,5	
6,5	
6,5	
2	
0,5	
6,5	
4	
10	
5,5	
10,75	
8,5	
0,5	
23,5	
0,5	
7,5	
7	
4,5	
0,5	
9	
163,25	0

TOTAL
1282,80
1149,00
1327,50
841,60
750,50
1564,50
676,00
1439,50
1226,75
1227,50
343,50
145,00
1209,00
2138,36
1924,50
1035,50
1672,50
1729,00
94,00
4145,50
51,50
1521,75
1377,00
913,00
127,00
1686,50
31 599,26

% HSA Hors Dispositifs Particuliers et LCR	% IMP Hors Dispositifs Particuliers et LCR	% HSA et IMP Hors Dispositifs particuliers et LCR	% HSA et IMP avec Dispositifs particuliers et LCR
8,02%	0,51%	8,53%	8,90%
9,84%	0,61%	10,45%	10,45%
9,88%	0,60%	10,49%	10,49%
10,85%	0,53%	11,38%	11,38%
16,51%	0,47%	16,98%	16,98%
12,04%	0,51%	12,55%	12,55%
11,50%	0,52%	12,02%	12,02%
9,50%	0,59%	10,09%	10,09%
10,45%	0,53%	10,98%	10,98%
11,26%	0,53%	11,79%	11,79%
4,83%	0,58%	5,41%	5,41%
10,34%	0,34%	10,69%	10,69%
8,67%	0,54%	9,22%	9,11%
19,83%	0,19%	20,02%	19,85%
11,94%	0,52%	12,46%	12,46%
13,12%	0,54%	13,66%	13,59%
11,83%	0,65%	12,48%	12,43%
9,69%	0,53%	10,22%	10,63%
13,30%	0,53%	13,83%	13,81%
11,60%	0,57%	12,17%	12,15%
10,68%	0,97%	11,65%	11,65%
10,08%	0,52%	10,60%	10,24%
8,29%	0,51%	8,79%	8,79%
8,06%	0,49%	8,55%	8,55%
12,99%	0,39%	13,39%	13,39%
9,94%	0,53%	10,48%	10,48%

MOYENS D'ENSEIGNEMENT DES LYCEES PROFESSIONNELS PUBLICS RENTREE 2023

		HP	Dont Dispositifs Spécifiques	HSA	Dont Dispositifs Spécifiques	IMP	Somme :
DINARD CEDEX	LYC HOTELIER	691	0	81	0	6	778,00
DOL DE BRETAGNE	LP ALPHONSE PELLE	565,5	9	58,5	0	5	629,00
FOUGERES CEDEX	LP JEAN GUEHENNO	539,5	21	60,5	0	4,5	604,50
REDON CEDEX	LP BEAUMONT	781,9	21	82,6	0	7	871,50
RENNES CEDEX	LP CHARLES TILLON	865,4	0	81,1	2	7,5	954,00
RENNES CEDEX	LP COETLOGON	1879,1	33	190,9	0	16	2 086,00
RENNES CEDEX	LYC PIERRE MENDES FRANCE	1052	30	105	3	9	1 166,00
RENNES CEDEX 2	LP BREQUIGNY	594	0	50	0	6	650,00
RENNES CEDEX 2	LP JEAN JAURES	880,4	9	126,1	3	8	1 014,50
RENNES CEDEX 7	LP LOUIS GUILLOUX	1190,8	21	127,2	0	10,5	1 328,50
ST MALO CEDEX	LP MAUPERTUIS	474,5	0	38,5	0	4	517,00
ST MALO CEDEX	LYC JACQUES CARTIER	443	21	43,5	0	4	490,50
TINTENIAC	LP BEL AIR	878,9	21	95,1	0	7,5	981,50
VITRE CEDEX	LP LA CHAMPAGNE	827,15	9	63,85	3	7	898,00
TOTAL		11663,15	195	1203,85	11	102	12969

% HSA Hors Dispositifs Particuliers	% IMP Hors Dispositifs Particuliers	% HSA et IMP Hors Dispositifs particuliers	% HSA et IMP avec Dispositifs particuliers
10,41%	0,77%	11,18%	11,18%
9,44%	0,81%	10,24%	10,10%
10,37%	0,77%	11,14%	10,75%
9,71%	0,82%	10,53%	10,28%
8,31%	0,79%	9,10%	9,29%
9,30%	0,78%	10,08%	9,92%
9,00%	0,79%	9,80%	9,78%
7,69%	0,92%	8,62%	8,62%
12,28%	0,80%	13,08%	13,22%
9,73%	0,80%	10,53%	10,37%
7,45%	0,77%	8,22%	8,22%
9,27%	0,85%	10,12%	9,68%
9,90%	0,78%	10,68%	10,45%
6,87%	0,79%	7,66%	7,89%

MOYENS D'ENSEIGNEMENT DES EREA RENTREE 2023

		HP	Dont Dispositifs Spécifiques	HSA	Dont Dispositifs Spécifiques	IMP	Somme :
RENNES	MAGDA HOLLANDER LAFON	398,75		20,75		4	423,50
REDON	JEAN BART	319		32,5		4	355,50

% HSA Hors Dispositifs Particuliers	% IMP Hors Dispositifs Particuliers	% HSA et IMP Hors Dispositifs particuliers	% HSA et IMP avec Dispositifs particuliers
4,90%	0,94%	5,84%	5,84%
9,14%	1,13%	10,27%	10,27%

MOYENS ENSEIGNEMENT DES LYCEES GÉNÉRAUX ET TECHNOLOGIQUES PRIVÉS RENTRÉE 2023

	HP	dont LCR	dont dispositifs particuliers	HSA	dont LCR	dont dispositifs particuliers	IMP	dont dispositifs particuliers	TOTAL	%HSA+IMP avec dispos spé et LCR	%HSA hors dispos spé et LCR	%IMP hors dispos spé et LCR	%HSA+IMP hors dispos spé et LCR
BRUZ St Joseph	767,50			104,00			4,50		876,00	12,39%	11,87%	0,51%	12,39%
CESSON SEVIGNE - F. Ozanam	1 205,05			147,45			8,00		1 360,50	11,43%	10,84%	0,59%	11,43%
DOL St Magloire	396,50			45,00			2,50		444,00	10,70%	10,14%	0,56%	10,70%
FOUGERES JB Le Taillandier	1 069,40			89,60			6,50		1 165,50	8,25%	7,69%	0,56%	8,25%
MONTAUBAN La Providence	443,85			60,48			3,00		507,33	12,51%	11,92%	0,59%	12,51%
REDON Marcel Callo	744,01			73,49			5,00		822,50	9,54%	8,93%	0,61%	9,54%
REDON St Sauveur	1 098,65			178,35			7,00		1 284,00	14,44%	13,89%	0,55%	14,44%
RENNES Assomption (y/c annexe RETIERS)	1 251,50			198,00			9,50		1 459,00	14,22%	13,57%	0,65%	14,22%
RENNES JB de la Salle	926,60		8,00	162,90			4,00		1 093,50	15,26%	15,01%	0,37%	15,38%
RENNES Jeanne d'Arc	1 187,05			183,95			7,50		1 378,50	13,89%	13,34%	0,54%	13,89%
RENNES St Martin	1 574,85			150,65			7,00		1 732,50	9,10%	8,70%	0,40%	9,10%
RENNES St Vincent Providence	907,49			119,51			5,00		1 032,00	12,06%	11,58%	0,48%	12,06%
RENNES St Geneviève	602,20			42,80			3,50		648,50	7,14%	6,60%	0,54%	7,14%
SAINT GREGOIRE Jean-Paul II	741,00			101,10			5,00		847,10	12,53%	11,93%	0,59%	12,53%
SAINT MALO Institution-La Providence	1 275,85			158,65			7,50		1 442,00	11,52%	11,00%	0,52%	11,52%
SAINT MALO Les Rimains	432,75			58,25			2,00		493,00	12,22%	11,82%	0,41%	12,22%
VITRE - Jeanne d'Arc	934,00			125,12			5,50		1 064,62	12,27%	11,75%	0,52%	12,27%
TOTAL	15 558,25	0,00	8,00	1 999,30	0,00	0,00	93,00	0,00	17 650,55	11,85%	11,33%	0,53%	11,86%

MOYENS D' ENSEIGNEMENT DES LYCEE PROFESSIONNELS PRIVÉS RENTRÉE 2023

	HP	dt heures LCR	dont dispositifs particuliers	HSA	dt heures LCR	dont dispositifs particuliers	IMP	dont dispositifs particuliers	TOTAL	%HSA+ IMP avec dispos spé et LCR	%HSA hors dispos spé et LCR	%IMP hors dispos spé et LCR	%HSA+ IMP hors dispos spé et LCR
CESSON-SEVIGNE - LYC F.Ozanam	1 198,50		21,00	133,00			4,50		1 336,00	10,29%	10,11%	0,34%	10,46%
FOUGERES - LYC JB Le Taillandier	731,60		21,00	87,40			3,00		822,00	11,00%	10,91%	0,37%	11,29%
LA GUERCHE - LP Ste Thérèse	489,00		21,00	29,50			2,00		520,50	6,05%	5,91%	0,40%	6,31%
MONTAUBAN - LYC La Providence	86,50			8,50			0,50		95,50	9,42%	8,90%	0,52%	9,42%
REDON - LP Notre Dame	543,00			40,00			2,00		585,00	7,18%	6,84%	0,34%	7,18%
REDON - LYC Marcel Callo	768,90			101,60			3,00		873,50	11,97%	11,63%	0,34%	11,97%
RENNES - LYC De la Salle	523,00			109,50			2,00		634,50	17,57%	17,26%	0,32%	17,57%
RENNES - LYC Jeanne d'Arc	495,50			71,00			2,00		568,50	12,84%	12,49%	0,35%	12,84%
RENNES - LYC St-Vincent	170,00		42,00	14,50			0,50		185,00	8,11%	10,14%	0,35%	10,49%
ST MALO - Institution La Providence	574,00			73,50			2,50		650,00	11,69%	11,31%	0,38%	11,69%
ST MEEN - LP Notre Dame	404,00			35,50			1,50		441,00	8,39%	8,05%	0,34%	8,39%
VITRE - LYC Jeanne d'Arc	539,00			68,00			2,00		609,00	11,49%	11,17%	0,33%	11,49%
TOTAL	6 523,00	0,00	105,00	772,00	0,00	0,00	25,50	0,00	7 320,50	10,89%	10,70%	0,35%	11,05%

1^{er} En collèges

ULIS		HP	HSA	IMP
	BAIN Le chêne vert	21,0		
	CESSON Bourgchevreuil	21,0		
	COMBOURG F-R Chateaubriand	21,0		
	DOL P.Féval	21,0		
	FOUGERES T.Pierre	21,0		
	FOUGERES Gandhi	21,0		
	GUICHEN	21,0		
	LA GUERCHE Les Fontaines	21,0		
Ouverture RS2022	LE RHEU Georges Brassens	21,0		
	MAEN ROCH A.Vannier	21,0		
Ouverture RS2022	VAL D'ANAST Du Querpon (Maure de B)	21,0		
	MONTAUBAN E.Gallois	21,0		
	MORDELLES Morvan Lebesque	21,0		
Ouverture RS2023	NOYAL Jacques Brel	21,0		
	PACE F. Dolto	21,0		
Ouverture RS2023	PLEINE FOUGERES François Brune	21,0		
	REDON Beaumont	21,0		
	RENNES A de Bretagne	21,0		
	RENNES Cleunay	21,0		
Ouverture RS2022 (malentendants) R2023 Dispositif Complet	RENNES Echange	21,0		
	RENNES La Binguenaïs	21,0		
	RENNES Le Landry	21,0		
	RENNES Les Gayeulles	21,0		
(malvoyants)	RENNES Les Ormeaux	12,0		
	RENNES Rosa Parks	21,0		
Ouverture RS2023	RENNES Emile Zola	21,0		
	ST AUBIN D'AUBIGNE	21,0		
	ST JACQUES DE LA LANDE	21,0		
	ST MALO Chateaubriand	21,0		
	ST MALO Duguay Trouin	21,0		
	ST MALO Jean Charcot	21,0		
	TINTENIAC T.Briant	21,0		
	VERN T. Monod	21,0		
	VITRE G. de Nerval	21,0		
TOTAL ULIS		705,0	0,0	0,0
Classes relais, dispositif relais		HP	HSA	IMP
	FOUGERES Gandhi	21,0		1,0
	RENNES Les Chalais	21,0		1,0
	ST MALO Chateaubriand	21,0		1,0
TOTAL CLASSES RELAIS		63,0	0,0	3,0
UPE2A		HP	HSA	IMP
	CESSON Bourgchevreuil	18,0	2,0	
	FOUGERES M.Gandhi	9,0	3,0	
	FOUGERES T.Pierre	9,0	3,0	
	LE RHEU Georges Brassens	18,0	2,0	
	RENNES A. de Bretagne	21,0	1,0	
UPE2A NSA	RENNES Cleunay	21,0	1,0	1,0
Ouverture RS2022 (UPE2A NSA)	RENNES Echange	18,0	2,0	
	RENNES C. Vautier	21,0	1,0	
	RENNES Les Hautes Ourmes	18,0	4,0	
	RENNES Le Landry	18,0	2,0	
	RENNES Les Chalais	18,0	4,0	
	RENNES Les Gayeulles	18,0	2,0	
Ouverture RS2023	RENNES Les Ormeaux	18,0		
Ouverture RS2022 transfert de St Malo Charcot	ST GEORGES De Roquebleue	9,0	3,0	
	ST JACQUES DE LA LANDE	18,0	4,0	
	ST MALO Duguay Trouin	9,0	3,0	
	VITRE G. de Nerval	9,0	3,0	
TOTAL UPE2A		270,0	40,0	1,0

EFIV (enfants de famille itinérantes et de voyageurs)		HP	HSA	IMP
	FOUGERES M.Gandhi	9,0		
	CHARTRES	10,5		
	RENNES Les Gayeulles/CHARTRES	10,5		
TOTAL EFIV		30,0	0,0	0,0
EDUCATION PRIORITAIRE		HP	HSA	IMP
Pondérations	RENNES H.Ourmes	84,0	12,0	
TOTAL EDUCATION PRIORITAIRE		84,0	12,0	0,0
INTERNATS SPECIFIQUES		HP	HSA	IMP
	VAL COUESNON P.Perrin	21,0		1,0
TOTAL INTERNATS		21,0	0,0	1,0
E.I.P		HP	HSA	IMP
	RENNES Echange	21,0		
TOTAL E.I.P		21,0	0,0	0,0
Annexes médicales		HP	HSA	IMP
	Pontchaillou	12,0		
	G. Régnier	24,0		
	Hôpital Sud		22,0	
	FSEF (Fondation santé des étudiants de France) Beaulieu	19,0	4,0	
	Hôpital de jour ST MALO (poste implanté au collège Charcot)	9,0		
	SAPADHE		26,0	
TOTAL annexes, SAPAD		64,0	52,0	0,0
Chargés de mission		HP	HSA	IMP
	Chargé de mission départemental ELVE CLG PACE	6,0		0,0
	Chargé de mission départemental EAC EDD CLG VITRE Les Rochers	9,0		
	REFERENT MDPH MORDELLES	18,0		1,0
	REFERENT MDPH DOL	18,0	0,0	1,0
TOTAL décharges déptales		51,0	0,0	2,0
AUTRES		HP	HSA	IMP
Section internationale britannique	RENNES Rosa Parks	28,0	2,0	
Section internationale chinois	RENNES Le Landry	18,0		
Section internationale chinois	RENNES Zola	18,0	4,5	
Pôle Enseignement des Jeunes Sourds	RENNES Biquenais	30,0		
Moyens FLS			47,0	
TOTAL Autres		94,0	53,5	0,0
TOTAL		1 403,0	157,5	7,0

Liberté
2° En LEGT

Dispositifs LEGT		HP	HSA	IMP
ABIBAC	RENNES Chateaubriand	54,0	9,0	
BACHIBAC	RENNES Descartes	21,0	2,0	
ESABAC	RENNES Jean Macé	36,5		
Section internationale Chinois	RENNES Zola	13,5		
Section internationale britannique	RENNES V et H Basch	34,5		
Pôle Enseignement des Jeunes Sourds	RENNES Bréquigny	6,0		
Micro lycée	RENNES V et H Basch	72,0	20,0	
UPE2A	RENNES PMF	18,0	2,0	
Dispositif élèves intellectuellement précoces	RENNES J.Macé	18,0		
TOTAL		273,5	33,0	

3° En LP

ULIS		HP	HSA	IMP
	REDON Beaumont	21,0		
	FOUGERES J.Guehenno	21,0		
	ST MALO J.Cartier	21,0		
	RENNES PMF	21,0		
	RENNES L.Guilloux	21,0		
Coordo AESH EPLE	RENNES Coetlogon	21,0		
Ouverture R2023	TINTENIAC	21,0		
TOTAL ULIS		147,0	0,0	0,0

UPE2A		HP	HSA	IMP
	RENNES Jaurès	9,0	3,0	
	RENNES PMF	9,0	3,0	
Accueil découverte professionnelle	RENNES Tillon		2,0	
	VITRÉ La Champagne	9,0	3,0	
Allophones	DOL Alphonse Pelé	9,0		
TOTAL UPE2A		36,0	11,0	0,0

LSF		HP	HSA	IMP
Pôle Enseignement des Jeunes Sourds	RENNES Coetlogon	12,0		
TOTAL LSF		12,0	0,0	0,0

TOTAL	195,0	11,0	0,0
--------------	--------------	-------------	------------

MOYENS SPÉCIFIQUES - 2ND DEGRÉ PRIVÉ RENTRÉE 2023

1° En collèges

Dispositifs	COLLEGES	MOYENS
ULIS <i>Ouverture RS 2023</i>	ARGENTRÉ du PLESSIS - St Joseph	21,00
	BAIN DE BRETAGNE - St Joseph	21,00
	CHATEAUBOURG - St Joseph	21,00
	CHATEAUGIRON - Ste Croix	21,00
	DOL DE BRETAGNE - St Magloire	21,00
	JANZÉ - St Joseph	21,00
	MAEN ROCH - Jeanne d'Arc	21,00
	MONTFORT SUR MEU - St Louis Marie	21,00
	MORDELLES - St Yves	21,00
	PIPRIAC - St Joseph	21,00
	REDON - Le Cleu	21,00
	RENNES - Assomption	21,00
	RENNES - St Hélier	21,00
	RENNES - La Tour d'Auvergne	21,00
	RENNES - ND Vieux Cours	21,00
	SAINT GREGOIRE - Immaculée	21,00
	ST MALO - Jeanne d'Arc Choisy	21,00
VITRÉ - Jeanne d'Arc	21,00	
TOTAL ULIS		378,00
Classe, dispositif relais	REDON - Le Cleu	17,50
	CESSON SÉVIGNÉ - L.Dolivet	26,50
TOTAL Relais		44,00
UPE2A <i>Ouverture RS 2023</i>	CESSON SÉVIGNÉ - La Hublais	18,00
	RENNES - Ste Geneviève	18,00
TOTAL UPE2A		36,00
Réussite éducative et Accompagnement des établissements accueillant des publics à besoins éducatifs particuliers (hors handicap) <i>Dispositif EHIP</i>	MARTIGNÉ FERCHAUD - St Joseph	18,00
	RENNES - J.Bakhita	18,00
	RENNES - Ste Geneviève	4,50
	RENNES - St Vincent	9,00
	ST GEORGES DE R. - Julien Maunoir	9,00
	ST MALO - Moka	9,00
	VAL D'ANAST - Ste Marie	9,00
VAL COUESNON - St André	13,50	
TOTAL		90,00
Malentendants, SAPAD		
Dispositif Malentendants	FOUGERES - Ste Marie	20,00
SAPAD		9,00
TOTAL		29,00
Décharges départementales	MDPH	21,00
TOTAL		21,00

TOTAL	598,00
-------	--------

2° En LEGT

Dispositifs	LEGT	MOYENS
Décharge départementale RENASUP	RENNES - Jean Baptiste de la Salle	8,00
TOTAL		8,00

MOYENS SPÉCIFIQUES - 2ND DEGRÉ PRIVÉ RENTRÉE 2023

3° En LP

Dispositifs	LP	MOYENS
ULIS	CESSON SEVIGNE - F. Ozanam	21,00
	FOUGERES - JB Le Taillandier	21,00
	LA GUERCHE de B. - Ste Thérèse	21,00
	RENNES - St Vincent	42,00
	TOTAL	105,00

<u>TOTAL GENERAL</u>

711,00

Exercice budgétaire 2023

Nom de l'EPL		Ville	Montant
CLG	Le Chêne Vert	BAIN DE BRETAGNE	1 337,00 €
CLG	François Truffaut	BETTON	1 347,00 €
CLG	Françoise Elie	BREAL-SOUS-MONTFORT	595,00 €
CLG	Pierre Brossolette	BRUZ	1 362,00 €
CLG	René Cassin	CANCALE	940,00 €
CLG	Bourgchevreuil	CESSON SEVIGNE	1 625,00 €
CLG	de Fontenay	CHARTRES DE B.	1 379,00 €
CLG	P. O. de Malherbe	CHATEAUBOURG	1 592,00 €
CLG	Victor Ségalen	CHATEAUGIRON	1 382,00 €
CLG	Chateaubriand	COMBOURG	3 100,00 €
CLG	Simone Veil	CREVIN	503,00 €
CLG	Le Bocage	DINARD	1 322,00 €
CLG	Paul Féval	DOL DE BRETAGNE	1 405,00 €
CLG	Thérèse Pierre	FOUGERES	1 312,00 €
CLG	Mahatma Gandhi	FOUGERES	1 125,00 €
CLG	Noël du Fail	GUICHEN	1 370,00 €
CLG	Gaël Taburet	GUIPRY-MESSAC	962,00 €
CLG	Jean Monnet	JANZE	1 455,00 €
CLG	des Fontaines	LA GUERCHE DE B.	558,00 €
CLG	Germaine Tillon	LA MEZIERE	1 379,00 €
CLG	Marie Curie	LAILLE	436,00 €
CLG	Georges Brassens	LE RHEU	1 648,00 €
CLG	Martin Luther King	LIFFRE	1 838,00 €
CLG	Angèle Vannier	MAEN ROCH	567,00 €
CLG	Mathurin Méheut	MELESSE	1 318,00 €
CLG	Evariste Galois	MONTAUBAN DE B.	1 613,00 €
CLG	Louis Guilloux	MONTFORT SUR MEU	1 757,00 €
CLG	Morvan Lebesque	MORDELLES	1 259,00 €
CLG	Jacques Brel	NOYAL SUR VILAINE	1 335,00 €
CLG	Andrée Récipon	ORGERES	1 135,00 €
CLG	Françoise Dolto	PACE	1 655,00 €
CLG	François Brune	PLEINE FOUGERES	558,00 €
CLG	Bellevue	REDON	1 018,00 €
CLG	Beaumont	REDON	2 218,00 €
CLG	Anne de Bretagne	RENNES	1 856,00 €
CLG	Cleunay	RENNES	824,00 €

CLG	Clothilde Vautier	RENNES	937,00 €
CLG	des Hautes Ourmes	RENNES	2 898,00 €
CLG	Echange	RENNES	1 037,00 €
CLG	Emile Zola	RENNES	1 038,00 €
CLG	La Biquenais	RENNES	2 954,00 €
CLG	Le Landry	RENNES	1 236,00 €
CLG	Les Chalais	RENNES	965,00 €
CLG	Les Gayeulles	RENNES	3 963,00 €
CLG	Les Ormeaux	RENNES	1 190,00 €
CLG	Rosa Parks	RENNES	463,00 €
CLG	La Roche aux Fées	RETIERS	1 078,00 €
CLG	Jacques Prévert	ROMILLE	1 176,00 €
CLG	Amand Brionne	ST AUBIN D'AUBIGNE	618,00 €
CLG	Pierre de Dreux	ST AUBIN DU CORMIER	1 157,00 €
CLG	Roquebleue	ST GEORGES DE R.	700,00 €
CLG	Jean Moulin	ST JACQUES DE LA L.	940,00 €
CLG	Chateaubriand	ST MALO	5 636,00 €
CLG	Charcot	ST MALO	937,00 €
CLG	Duguay-Trouin	ST MALO	1 335,00 €
CLG	Camille Guérin	ST MEEN LE GRAND	1 352,00 €
CLG	Théophile Briant	TINTENIAC	1 166,00 €
CLG	Pierre Perrin	VAL COUESNON	358,00 €
CLG	du Querpon	VAL D'ANAST	740,00 €
CLG	Théodore Monod	VERN SUR SEICHE	1 467,00 €
CLG	Gérard de Nerval	VITRE	2 523,00 €
CLG	Les Rochers Sévigné	VITRE	1 790,00 €
TOTAL			86 739,00 €

Exercice budgétaire 2023

Nom de l'EPL		Ville	Montant
LYC	Jean Brito	BAIN DE BRETAGNE	1 000,00 €
LYC	Anita Conti	BRUZ	- €
LYC	Sévigné	CESSON SEVIGNE	608,00 €
LYC	F.R. de Chateaubriand	COMBOURG	632,00 €
LYC / SEP	Hôtelier	DINARD	3 000,00 €
LP	A. Pellé	DOL DE BRETAGNE	1 547,00 €
LYC	J. Guehenno	FOUGERES	1 363,00 €
LP	J. Guehenno	FOUGERES	2 000,00 €
SGT	T. Monod	LE RHEU	406,00 €
LYC	S. Veil	LIFFRE	908,00 €
LYC	R. Cassin	MONTFORT SUR MEU	778,00 €
EREA	Jean Bart	REDON	262,00 €
LYC	Beaumont	REDON	1 540,00 €
LP	Beaumont	REDON	750,00 €
LYC	J. Macé	RENNES	1 485,00 €
LYC	Joliot Curie	RENNES	2 000,00 €
LYC / SEP	P. Mendès France	RENNES	3 000,00 €
LP	J. Jaures	RENNES	1 000,00 €
LP	L. Guilloux	RENNES	4 000,00 €
LYC	F.R. de Chateaubriand	RENNES	1 430,00 €
EREA	M. Hollander Lafon	RENNES	928,00 €
LP	C. Tillon	RENNES	2 985,00 €
LP / SGT	Coetlogon	RENNES	3 000,00 €
LYC	R. Descartes	RENNES	1 886,00 €
LYC	V. et H. Bash	RENNES	2 300,00 €
LYC	E. Zola	RENNES	1 000,00 €
LYC	Bréquigny	RENNES	4 876,00 €
LP	Bréquigny	RENNES	1 900,00 €
LYC / SEP	J. Cartier	ST MALO	2 048,00 €
LYC	Maupertuis	ST MALO	850,00 €
LP	Maupertuis	ST MALO	418,00 €
LP	Bel Air	TINTENIAC	2 500,00 €
LYC	B. Argentré	VITRE	4 975,00 €
LP	La Champagne	VITRE	2 800,00 €
TOTAL			60 175,00 €

Etat néant

Etat néant

DOTATION FONDS SOCIAUX
Etablissements publics d'Ille-et-Vilaine
Exercice budgétaire 2023

Annexe 28

Nom de l'EPL		Ville	Montant
CLG	Le Chêne Vert	BAIN DE BRETAGNE	5 734,87 €
CLG	François Truffaut	BETTON	2 970,24 €
CLG	COLLEGE PUBLIC	BREAL-SOUS-MONTFORT	2 937,46 €
CLG	Pierre Brossolette	BRUZ	4 114,02 €
CLG	René Cassin	CANCALE	3 785,02 €
CLG	Bourgchevreuil	CESSON SEVIGNE	3 665,17 €
CLG	de Fontenay	CHARTRES DE B.	852,00 €
CLG	P. O. de Malherbe	CHATEAUBOURG	1 531,11 €
CLG	Victor Ségalen	CHATEAUGIRON	1 995,00 €
CLG	Chateaubriand	COMBOURG	5 408,89 €
CLG	Simone Veil	CREVIN	1 318,13 €
CLG	Le Bocage	DINARD	3 265,80 €
CLG	Paul Féval	DOL DE BRETAGNE	6 524,29 €
CLG	Thérèse Pierre	FOUGERES	7 272,38 €
CLG	Mahatma Gandhi	FOUGERES	8 807,94 €
CLG	Noël du Fail	GUICHEN	2 282,49 €
CLG	COLLEGE PUBLIC	GUIPRY-MESSAC	4 635,84 €
CLG	Jean Monnet	JANZE	3 548,05 €
CLG	des Fontaines	LA GUERCHE DE B.	450,00 €
CLG	Germaine Tillon	LA MEZIERE	1 805,50 €
CLG	COLLEGE PUBLIC	LAILLE	1 955,94 €
CLG	Georges Brassens	LE RHEU	5 589,54 €
CLG	Martin Luther King	LIFFRE	2 773,36 €
CLG	Angèle Vannier	MAEN ROCH	2 457,71 €
CLG	Mathurin Méheut	MELESSE	2 654,30 €
CLG	Evariste Galois	MONTAUBAN DE B.	4 807,12 €
CLG	Louis Guilloux	MONTFORT SUR MEU	4 825,48 €
CLG	Morvan Lebesque	MORDELLES	3 014,81 €
CLG	Jacques Brel	NOYAL SUR VILAINE	1 963,51 €
CLG	André Récipion	ORGERES	- €
CLG	Françoise Dolto	PACE	3 999,91 €
CLG	François Brune	PLEINE FOUGERES	3 116,35 €
CLG	Bellevue	REDON	5 453,72 €
CLG	Beaumont	REDON	4 221,96 €
CLG	Anne de Bretagne	RENNES	6 360,16 €
CLG	Binquenais	RENNES	11 755,21 €
CLG	Cleunay	RENNES	7 015,27 €
CLG	Clotilde Vautier	RENNES	9 192,98 €

CLG	Des Hautes Ourmes	RENNES	17 033,39 €
CLG	Echange	RENNES	6 254,78 €
CLG	Emile Zola	RENNES	- €
CLG	Le Landry	RENNES	5 159,93 €
CLG	Les Chalais	RENNES	3 156,86 €
CLG	Les Gayeulles	RENNES	10 384,87 €
CLG	Les Ormeaux	RENNES	- €
CLG	Rosa Parks	RENNES	1 000,00 €
CLG	La Roche aux Féés	RETIERS	4 651,41 €
CLG	Jacques Prévert	ROMILLE	1 829,99 €
CLG	Amand Brionne	ST AUBIN D'AUBIGNE	4 480,75 €
CLG	Pierre de Dreux	ST AUBIN DU CORMIER	1 095,88 €
CLG	Roquebleue	ST GEORGES DE R.	2 547,50 €
CLG	Jean Moulin	ST JACQUES DE LA L.	6 765,99 €
CLG	Châteaubriand	ST MALO	6 169,56 €
CLG	Duguay-Trouin	ST MALO	5 216,14 €
CLG	Jean Charcot	ST MALO	4 395,96 €
CLG	Camille Guérin	ST MEEN LE GRAND	3 066,80 €
CLG	Théophile Briant	TINTENIAC	2 568,13 €
CLG	Pierre Perrin	VAL COUESNON	4 685,20 €
CLG	du Querpon	VAL D'ANAST	4 478,77 €
CLG	Théodore Monod	VERN SUR SEICHE	2 667,46 €
CLG	Gérard de Nerval	VITRE	6 500,00 €
CLG	Les Rochers Sévigné	VITRE	4 374,10 €
TOTAL COLLEGE			262 545,00 €

Nom de l'EPLE		Ville	Montant
EREA	Jean Bart	REDON	397,00 €
EREA	M. Hollander Lafon	RENNES	5 776,54 €
TOTAL EREA			6 173,54 €

Nom de l'EPLE		Ville	Montant
LYC	Jean Brito	BAIN DE BRETAGNE	4 108,02 €
LYC	Anita Conti	BRUZ	- €
LYC	Sévigné	CESSON SEVIGNE	1 165,00 €
LYC	F.R. de Chateaubriand	COMBOURG	2 712,52 €
LYC / SEP	Hôtelier	DINARD	7 381,01 €
LP	A. Pellé	DOL DE BRETAGNE	8 030,03 €
LGT	J. Guehenno	FOUGERES	3 052,12 €
LP	J. Guehenno	FOUGERES	9 849,75 €
LYC	S. Veil	LIFFRE	5 153,01 €
LYC	R. Cassin	MONTFORT SUR MEU	5 523,63 €
LGT	Beaumont	REDON	1 077,03 €

LP	Beaumont	REDON	7 166,46 €
LYC	Emile Zola	RENNES	- €
LYC	Jean Macé	RENNES	- €
LYC	Joliot Curie	RENNES	2 019,00 €
LYC / SEP	P. Mendès France	RENNES	12 823,85 €
LP	J. Jaures	RENNES	8 564,47 €
LP	L. Guilloux	RENNES	7 897,44 €
LYC	F.R. de Chateaubriand	RENNES	3 352,00 €
LP	C. Tillon	RENNES	1 609,00 €
LP / SGT	Coetlogon	RENNES	27 092,48 €
LYC	R. Descartes	RENNES	10 472,69 €
LYC	V. et H. Bash	RENNES	14 174,43 €
LYC	Bréquigny	RENNES	21 422,68 €
LP	Bréquigny	RENNES	13 462,52 €
LYC / SEP	J. Cartier	ST MALO	10 905,42 €
LYC	Maupertuis	ST MALO	6 271,00 €
LP	Maupertuis	ST MALO	2 896,62 €
LP	Bel Air	TINTENIAC	9 934,90 €
LP	La Champagne	VITRE	9 359,38 €
TOTAL LYCEE			217 476,46 €

TOTAL GENERAL		486 195,00 €
---------------	--	---------------------

DOTATION FONDS SOCIAUX
Etablissements privés d'Ille-et-Vilaine
Exercice budgétaire 2023

Annexe 29

Nom de l'EPLÉ	Ville	Montant
Collège Lasalle Saint Joseph	ARGENTRE-DU-PLESSIS	2 279 €
Collège Saint Joseph	BAIN-DE-BRETAGNE	2 175 €
Collège Saint Joseph	BRUZ	2 611 €
Collège Saint Joseph	CANCALE	793 €
Collège Léontine Dolivet	CESSON SEVIGNE	128 €
Collège St Louis	CESSON-SEVIGNE	640 €
Collège Saint Joseph	CHATEAUBOURG	1 357 €
Collège Sainte Croix	CHATEAUGIRON	1 024 €
Collège Saint Gilduin	COMBOURG	1 690 €
Collège Saint Magloire	DOL-DE-BRETAGNE	2 458 €
Collège Sainte Marie	FOUGERES	2 458 €
Collège Jeanne d'Arc	FOUGERES	2 202 €
Collège Saint Joseph	GUIGNEN	1 280 €
Collège Saint Joseph	JANZE	1 843 €
Collège Saint Joseph	LA GUERCHE-DE-BRETAGNE	1 792 €
Collège Sainte Marie	LA RICHARDAIS	2 279 €
Collège Saint Michel	LIFFRE	1 127 €
Collège Jeanne d'Arc	MAEN ROCH	1 562 €
Collège Saint Joseph	MARTIGNE-FERCHAUD	1 024 €
Collège La Providence	MONTAUBAN-DE-BRETAGNE	384 €
Collège Saint Louis-Marie	MONTFORT-SUR-MEU	1 741 €
Collège Saint Yves	MORDELLES	2 202 €
Collège Saint Gabriel	PACE	1 767 €
Collège Saint Joseph	PIPRIAC	2 893 €
Collège Saint Joseph	PLEINE-FOUGERES	999 €
Collège de L'Hermine	PLELAN-LE-GRAND	1 305 €
Collège Le Cleu Saint Joseph	REDON	3 251 €
Collège Notre-Dame du Vieux Cours	RENNES	2 816 €
Collège La Tour d'Auvergne	RENNES	2 970 €
Collège Sainte Geneviève	RENNES	2 228 €
Collège Saint Hélier	RENNES	2 637 €
Collège Saint Vincent-Providence	RENNES	3 277 €
Collège Assomption	RENNES	4 992 €
Collège Sainte Joséphine Bakhita	RENNES	4 019 €
Collège Saint Paul	SAINT ERBLON	1 485 €
Collège Saint Michel	SAINT-AUBIN-D'AUBIGNE	1 484 €

Collège Sainte Anne	SAINT-AUBIN-DU-CORMIER	819 €
Collège Julien Maunoir	SAINT-GEORGES-DE-REINTEMBAULT	793 €
Collège Immaculée	SAINT-GREGOIRE	1 715 €
Collège Choisy	SAINT-MALO	1 613 €
Collège de Moka	SAINT-MALO	1 561 €
Collège Sacré-Coeur	SAINT-MALO	1 459 €
Collège Notre-Dame	SAINT-MEEN-LE-GRAND	896 €
Collège Saint Joseph	TINTENIAC	2 022 €
Collège Saint André	VAL COUESNON (ANTRAIN)	717 €
Collège Sainte Marie	VAL D'ANAST	999 €
Collège Jeanne d'Arc	VITRE	1 587 €
Collège Sainte Marie	VITRE	1 767 €
TOTAL COLLEGES		87 120 €

Nom de l'EPL	Ville	Montant
Lycée Saint Joseph	BRUZ	1 412 €
Lycée Frédéric OZANAM	CESSON-SEVIGNE	4 768 €
Lycée Saint Magloire	DOL-DE-BRETAGNE	1 539 €
Lycée Jean-Baptiste Le Taillandier	FOUGERES	5 971 €
Lycée Sainte Thérèse	LA GUERCHE-DE-BRETAGNE	1 356 €
Lycée La Providence	MONTAUBAN-DE-BRETAGNE	1 356 €
Lycée Saint Sauveur	REDON	2 740 €
Lycée Notre-Dame	REDON	2 950 €
Lycée Marcel Callo	REDON	3 244 €
Lycée Saint Vincent Providence	RENNES	2 238 €
Lycée Saint Martin	RENNES	3 734 €
Lycée de l'Assomption	RENNES	2 098 €
Lycée Sainte Geneviève	RENNES	1 957 €
Lycée Jean Baptiste de La Salle	RENNES	3 580 €
Lycée Jeanne d'Arc	RENNES	2 489 €
Lycée Jean-Paul II	SAINT-GREGOIRE	1 105 €
Lycée Les Rimains	SAINT-MALO	811 €
Lycée La Providence	SAINT-MALO	5 495 €
Lycée Notre-Dame	SAINT-MEEN-LE-GRAND	811 €
Lycée Jeanne d'Arc	VITRE	4 236 €
TOTAL LYCEES		53 890 €

TOTAL GENERAL	141 010 €
----------------------	------------------

EFFECTIFS BILANGUES RENTRÉE 2023

1. BILANGUE ALLEMAND - ANGLAIS

	Effectifs Rentrée 2023	Pour mémoire Effectifs Rentrée 2022
Collèges publics	6ème	6ème
BAIN DE BRETAGNE Le Chêne Vert	15	14
BREAL SOUS MONTFORT Françoise Elie	9	14
BRUZ Pierre Brossolette	25	16
CANCALE René Cassin	7	12
CESSON SEVIGNE Bourguevreuril	16	29
CHARTRES DE BRETAGNE de Fontenay	11	20
COMBOURG Fr de Chateaubriand	0	0
DINARD le Bocage	13	8
DOL DE BRETAGNE Paul Feval	5	8
FOUGERES Mahatma Gandhi	0	0
FOUGERES Thérèse Pierre	0	0
GUICHEN Noël du Fail	31	24
GUIPRY Gaël Taburet	0	0
JANZE Jean Monnet	22	10
LE RHEU Georges Brassens	17	17
LAILLE Marie Curie	8	5
LIFFRE Martin Luther King	23	11
MAEN ROCH Angèle Vannier	0	0
MELESSE Mathurin Meheut	0	0
MONTFORT Louis Guilloux	17	20
ORGERES Andree Recipon	13	22
PACE Françoise Dolto	18	15
PLEINE FOUGERES François Brune	0	0
RENNES Les Hautes Ourmes	16	8
RENNES La Biquenais	20	15
RENNES Les Gayeulles	13	16
RETIERS La Roche aux fées	6	13
ST AUBIN D'AUBIGNÉ A. Brionne	28	31
ST AUBIN DU CORMIER P. de Dreux	9	16
ST GEORGES DE R. De Roquebleue	0	0
ST JACQUES DE LA LANDE J. Moulin	18	18
ST MALO J. Charcot	0	0
ST MALO Chateaubriand	0	0
TINTÉNIAC T. Briant	15	10
VAL COUESNON P. Perrin	8	7
VAL D'ANAST Du Querpon	0	0
VERN SUR SEICHE Th. Monod	28	9
VITRE Les Rochers Sevigné	18	12
TOTAL	429	400

EFFECTIFS BILANGUES RENTRÉE 2023

1. BILANGUE ALLEMAND - ANGLAIS

	Effectifs Rentrée 2023	Effectifs Rentrée 2022
Collèges privés	6ème	6ème
BAIN DE BRETAGNE St Joseph	9	4
BRUZ St Joseph	51	27
CHATEAUBOURG St Joseph	10	17
LA RICHARDAIS Ste Marie	7	10
DOL DE BRETAGNE St Magloire	15	15
FOUGERES Ste Marie	18	24
MONTAUBAN La Providence	9	20
MORDELLES St Yves	9	14
PACE St Gabriel	19	19
SAINT GREGOIRE Immaculée	24	15
VITRE Jeanne d'Arc	21	14
TOTAL	192	179

2. BILANGUE ESPAGNOL - ANGLAIS

	Effectifs Rentrée 2023	Effectifs Rentrée 2022
Collèges publics	6ème	6ème
CHATEAUGIRON Victor Segalen	53	65
REDON Beaumont	34	26
REDON Bellevue	22	22
TOTAL	109	113

	Effectifs Rentrée 2023	Effectifs Rentrée 2022
Collèges privés	6ème	6ème
CHATEAUGIRON Ste Croix	25	20
LA RICHARDAIS Ste Marie	53	61
MORDELLES	67	83
PACE St Gabriel	49	54
TOTAL	194	218

EFFECTIFS BILANGUES RENTRÉE 2023

3. BILANGUE CHINOIS ANGLAIS

	Effectifs Rentrée 2023	Effectifs Rentrée 2022
Collèges publics	6ème	6ème
CESSON SEVIGNE Bourgchevreuil	25	12
RENNES Clotilde Vautier	3	15
RENNES La Biquenais	15	16
RENNES Les Ormeaux	15	16
TOTAL	58	59

	Effectifs Rentrée 2023	Effectifs Rentrée 2022
Collèges privés	6ème	6ème
RENNES Tour d'Auvergne	11	19
PACÉ Saint Gabriel	8	18
TOTAL	19	37

4. BILANGUE RUSSE ANGLAIS

	Effectifs Rentrée 2023	Effectifs Rentrée 2022
Collèges publics	6ème	6ème
RENNES Anne de Bretagne	21	20
TOTAL	21	20

4. BILANGUE ITALIEN ANGLAIS

	Effectifs Rentrée 2023	Effectifs Rentrée 2022
Collèges publics	6ème	6ème
RENNES Les Gayeulles	19	14
DINARD Le Bocage	23	21
GUICHEN Noël du Fail	14	23
TOTAL	56	58

4. BILANGUE ARABE ANGLAIS

	Effectifs Rentrée 2023	Effectifs Rentrée 2022
Collèges publics	6ème	6ème
RENNES Les Gayeulles (Ouverture R2020)	20	16
RENNES Rosa Parks (Ouverture R2022)	14	17
RENNES Le Landry (Ouverture R2023)	18	
TOTAL	52	33

TOTAL GENERAL	1 130	1 117
---------------	-------	-------

AFFECTATION EN LYCEE GENERAL ET TECHNOLOGIQUE R2023

A) Taux de satisfaction des demandes de dérogations

Niveau	Dérogations	2023	Rentrée 2022
2nde	Demandes tous vœux confondus	2006	2244
	Demandes vœu 1	1306	1337
	Accords tous vœux	1048	1038
	Accords vœu 1	945	938
	Taux de satisfaction vœu 1	72,4%	70,2%
	% des admis par dérogation *	15,9%	15,5%

(*): nombre d'admis tous vœux / nombre total d'élèves affectés (6667)

B) Répartition des dérogations accordées (tous vœux confondus) par critère entrée en 2nde

Critère	Accord	% par critère
1	16	1,6%
2		
3	199	19,6%
4	71	7,0%
5	89	8,8%
6	137	27,7%
7	495	48,9%
Total	1013	100,0%

C) Demandes de dérogations pour entrer en seconde

Lycées	Nb candidats (V1)	Admis dérog tous vœux	Admis dérog V1	% des admis par dérog	Taux satisfaction dérog V1 (*)	Nb total affectés
Bain J. Brito	16	17	16	5,1%	100,0%	334
Bruz A. Conti	29	22	21	6,3%	72,4%	351
Cesson Sév.Sévigné	62	47	47	11,0%	75,8%	428
Combourg Château.	10	12	10	4,9%	100,0%	246
Fougères J. Guéhenno	23	39	23	11,5%	100,0%	340
Le Rheu T. Monod (EN)	6	2	2	0,9%	33,3%	216
Montfort R. Cassin	9	7	6	2,2%	66,7%	322
Redon Beaumont	73	75	66	28,4%	90,4%	264
Rennes V et H. Basch	92	46	43	13,1%	46,7%	352
Rennes Bréquigny	382	193	189	32,3%	49,5%	598
Rennes Chateaubriand	88	101	88	41,1%	100,0%	246
Rennes Descartes	28	16	16	4,1%	57,1%	388
Rennes Joliot Curie	146	168	146	87,0%	100,0%	193
Rennes J. Macé	93	60	58	16,9%	62,4%	354
Rennes Mendès France	80	92	80	59,4%	100,0%	155
Rennes E. Zola	81	58	54	14,9%	66,7%	390
St-Malo J. Cartier	43	45	43	11,7%	100,0%	386
St-Malo Maupertuis	24	32	24	26,7%	100,0%	120
Vitré B. d'Argentré	11	14	11	3,3%	100,0%	421
Liffré S. Veil	10	2	2	0,5%	20,0%	430
Dinard Y. Bourges						70
Total	1306	1048	945	15,9%	72,4%	6604

(*) : nombre d'admis avec dérogation (V1) divisé par nombre de candidats (V1)

A – AFFECTATION POST-3^{ème}

**1- Bilan global des demandes d'affectation et des vœux satisfaits
(établissements publics Éducation nationale, Agriculture, Mer)**

Affectation en	Nb candidats (vœux 1)	Nb admis (tous vœux)	Taux de satisfaction (tous vœux)
Voie Pro (2 tours)	3357	2480	73.9%
<i>dont 1CAP2</i>	946	603	63.7%
<i>dont 2nde Pro</i>	2411	1877	77.9%

Taux de satisfaction dans la voie professionnelle en fonction de l'origine des candidats

Origine des candidats	Nb candidats	Nb admis	Taux de satisfaction
3ème G	2214	1695	76.6%
3ème prépa-métiers	220	206	93.6%
3ème SEGPA/ULIS	323	296	91.6%
2nde GT	76	17	22.4%
MLDS	116	44	37.9%
3ème UPE2A/FLE	91	75	82.4%

**2- Places vacantes dans la voie professionnelle
(Établissements publics de l'Éducation nationale, Agriculture et Mer)**

Affectation en	Capacités d'affectation (1er tour)	Total Affectés (2 tours)	Places vacantes (*)	% Places vacantes	% Places vacantes Académie
Voie Pro	2513	2480	33	1.3%	2.4%
<i>dont 2nde Pro</i>	1909	1877	32	1.7%	2.8%
<i>dont 1CAP2</i>	604	603	1	0.2%	1.2%

B – AFFECTATION POST-2^{nde}

Bilan global des vœux satisfaits

Affectation en	Capacités d'affectation	Nb candidats (vœux 1)	Nb admis (tous vœux)	Taux de satisfaction (tous vœux)	Académie
1ère pro et BMA	1849	2103	1771	84.2%	91.5%

Taux de satisfaction par origine de candidats

Taux de satisfaction en 1ère professionnelle et BMA

Origine des candidats	Nb candidats (vœux 1)	Nb admis (tous vœux)	Répartition des admis	Taux de satisfaction (tous vœux)	Académie
2nde pro	1575	1561	88.1%	99.1%	100.5%
2^{nde} GT	257	112	6.3%	43.6%	59.2%
Term CAP	154	67	3.8%	43.5%	64.5%
1ère pro	50	18	1.0%	36.0%	56.4%
1^{ère} GT	39	4	0.2%	10.3%	32.4%
Autres*	28	9	0.5%	32.1%	51.9%

*1cap2, MLDS,ULIS

Evolution des demandes de dérogation en collège et de leur satisfaction- Rentrée 2023

NIVEAUX	DEROGATIONS	2018	2019	2020	2021	2022	2023
		demandes de dérogation	demandes de dérogation	demandes de dérogation	demandes de dérogation	demandes de dérogation	demandes de dérogation
6ème	Demandes	667	595	620	599	639	831
	% des effectifs	8%	7%	7%	7%	7%	10%
	Accords	503	509	569	544	541	769
	Taux de satisfaction	75%	86%	92%	91%	85%	89%

Répartition des dérogations par critère entrée 6ème

CRITÈRE	DECISION		% par critère	NATURE DES CRITÈRES
	DEMANDES	ACCORD		
1	14	14	2%	Élève souffrant d'un handicap
2	4	4	1%	Élève nécessitant une prise en charge médicale
3	66	66	9%	Élève susceptible d'être boursier
4	133	133	17%	Fratrie
5	113	112	15%	Domicile situé en limite de secteur
6	333	332	43%	Parcours scolaire particulier
7	168	108	14%	Convenance personnelle
Total	831	769	100%	

Demandes dérogations entrantes 6EME
RS 2023

ETABLISSEMENTS	DEMANDES	ACCEPTÉES	%
0350002M - CLG PIERRE BROSSOLETTE 5171 BRUZ	9	9	100,00
0350027P - CLG LES GAYEULLES 5703 RENNES	29	29	100,00
0350033W - CLG LES ORMEAUX 5008 RENNES	22	22	100,00
0350039C - CLG PIERRE DE DREUX 5140 SAINT-AUBIN-DU-CORMIER	2	2	100,00
0350040D - CLG ANGELE VANNIER 5460 MAEN ROCH	3	3	100,00
0350044H - CLG CHATEAUBRIAND 5406 SAINT-MALO	16	16	100,00
0350051R - CLG THEOPHILE BRIANT 5190 TINTENIAC	5	5	100,00
0350052S - CLG PIERRE PERRIN 5460 VAL-COUESNON	1	1	100,00
0350057X - CLG JACQUES PREVERT 5850 ROMILLE	2	2	100,00
0350707D - CLG FRANCOIS RENE DE CHATEAUBRIAND 5270 COMBOURG	13	13	100,00
0350708E - CLG PAUL FEVAL 5120 DOL-DE-BRETAGNE	6	6	100,00
0350734H - CLG LES CHALAIS 5201 RENNES	25	20	80,00
0350759K - CLG ECHANGE 5102 RENNES	19	19	100,00
0350760L - CLG CLEUNAY 5000 RENNES	8	8	100,00
0350762N - CLG THERESE PIERRE 5301 FOUGERES	13	8	61,54
0350895H - CLG ROSA PARKS 5000 RENNES	10	10	100,00
0350896J - CLG JEAN CHARCOT 5400 SAINT-MALO	39	39	100,00
0350913C - CLG CLOTILDE VAUTIER 5704 RENNES	7	5	71,43
0350916F - CLG DUGUAY-TROUIN 5400 SAINT-MALO	34	34	100,00
0350963G - CLG DES HAUTES OURMES 5204 RENNES	27	27	100,00
0350965J - CLG LE LANDRY 5207 RENNES	49	34	69,39
0350967L - CLG MAHATMA GANDHI 5300 FOUGERES	7	7	100,00
0350970P - CLG LE CHENE VERT 5470 BAIN-DE-BRETAGNE	6	6	100,00
0351053E - CLG JEAN MONNET 5150 JANZE	5	5	100,00
0351638R - CLG ANNE DE BRETAGNE 5069 RENNES	75	67	89,33
0351790F - CLG MARTIN LUTHER KING 5340 LIFFRE	6	6	100,00
0351791G - CLG LOUIS GUILLOUX 5162 MONTFORT-SUR-MEU	7	7	100,00
0351795L - CLG LE BOCAGE 5802 DINARD	15	15	100,00
0351796M - CLG EMILE ZOLA 5044 RENNES	20	15	75,00
0351847T - CLG GEORGES BRASSENS 5651 LE RHEU	7	5	71,43
0351849V - CLG AMAND BRIONNE 5250 SAINT-AUBIN-D'AUBIGNE	2	2	100,00
0351850W - CLG CAMILLE GUERIN 5290 SAINT-MEEN-LE-GRAND	6	5	83,33
0351851X - CLG LA BINQUENAI 5203 RENNES	16	16	100,00
0351881E - CLG NOEL DU FAIL 5580 GUICHEN	5	5	100,00
0351882F - CLG LA ROCHE AUX FEES 5240 RETIERS	7	7	100,00
0351906G - CLG BOURGCHEVREUIL 5513 CESSON-SEVIGNE	19	19	100,00
0351909K - CLG GERARD DE NERVAL 5506 VITRE	17	11	64,71
0351969A - CLG BEAUMONT 5605 REDON	1	1	100,00
0352008T - CLG LES ROCHERS SEVIGNE 5506 VITRE	5	5	100,00
0352030S - CLG MORVAN LEBESQUE 5310 MORDELLES	1	1	100,00
0352183H - CLG MATHURIN MEHEUT 5520 MELESSE	5	5	100,00
0352247C - CLG EVARISTE GALOIS 5360 MONTAUBAN-DE-BRETAGNE	7	4	57,14
0352248D - CLG VICTOR SEGALEN 5410 CHATEAUGIRON	9	9	100,00
0352260S - CLG FRANCOIS TRUFFAUT 5830 BETTON	3	3	100,00
0352274G - CLG FRANCOISE DOLTO 5742 PACE	26	26	100,00
0352448W - CLG PIERRE-OLIVIER MALHERBE 5221 CHATEAUBOURG	4	4	100,00
0352541X - CLG THEODORE MONOD 5771 VERN-SUR-SEICHE	7	2	28,57
0352589Z - CLG JEAN MOULIN 5136 SAINT-JACQUES-DE-LA-LANDE	2	2	100,00
0352691K - CLG ANDREE RECIPON 5230 ORGERES	2	2	100,00
0352760K - CLG GERMAINE TILLION 5520 LA MEZIERE	5	5	100,00
0352860U - CLG SIMONE VEIL 5320 CREVIN	3	3	100,00
0352957Z - CLG GAEL TABURET 5480 GUIPRY-MESSAC	5	5	100,00
0352958A - CLG FRANCOISE ELIE 5310 BREAL-SOUS-MONTFORT	4	4	100,00
0352959B - CLG MARIE CURIE 5890 LAILLE	2	2	100,00
Total général	650	593	91,23

Demandes dérogations sortantes 6EME
RS 2023

ETABLISSEMENTS	ACCEPTÉES	REFUSÉES	TOTAL
0350002M - CLG PIERRE BROSSOLETTE 5171 BRUZ	3	0	3
0350003N - CLG RENE CASSIN 5260 CANCALE	15	0	15
0350017D - CLG DU QUERPON 5330 VAL D'ANAST	6	0	6
0350021H - CLG FRANCOIS BRUNE 5610 PLEINE-FOUGERES	7	0	7
0350027P - CLG LES GAYEULLES 5703 RENNES	29	1	30
0350033W - CLG LES ORMEAUX 5008 RENNES	10	0	10
0350039C - CLG PIERRE DE DREUX 5140 SAINT-AUBIN-DU-CORMIER	1	1	2
0350040D - CLG ANGELE VANNIER 5460 MAEN ROCH	1	0	1
0350041E - CLG DE ROQUEBLEUE 5420 SAINT-GEORGES-DE-REINTEMBault	3	0	3
0350044H - CLG CHATEAUBRIAND 5406 SAINT-MALO	46	0	46
0350051R - CLG THEOPHILE BRIANT 35190 TINTENIAC	1	0	1
0350051R - CLG THEOPHILE BRIANT 5190 TINTENIAC	2	0	2
0350052S - CLG PIERRE PERRIN 5460 VAL-COUESNON	9	0	9
0350057X - CLG JACQUES PREVERT 35850 ROMILLE	1	0	1
0350057X - CLG JACQUES PREVERT 5850 ROMILLE	5	1	6
0350707D - CLG FRANCOIS RENE DE CHATEAUBRIAND 5270 COMBOURG	1	0	1
0350708E - CLG PAUL FEVAL 5120 DOL-DE-BRETAGNE	11	0	11
0350734H - CLG LES CHALAIS 5201 RENNES	13	0	13
0350759K - CLG ECHANGE 5102 RENNES	23	4	27
0350760L - CLG CLEUNAY 5000 RENNES	9	1	10
0350762N - CLG THERESE PIERRE 5301 FOUGERES	6	0	6
0350895H - CLG ROSA PARKS 35000 RENNES	1	0	1
0350895H - CLG ROSA PARKS 5000 RENNES	18	0	18
0350896J - CLG JEAN CHARCOT 5400 SAINT-MALO	12	0	12
0350913C - CLG CLOTILDE VAUTIER 5704 RENNES	41	0	41
0350916F - CLG DUGUAY-TROUIN 5400 SAINT-MALO	8	0	8
0350963G - CLG DES HAUTES OURMES 5204 RENNES	41	12	53
0350963G - CLG LES HAUTES OURMES 35204 RENNES	1	0	1
0350965J - CLG LE LANDRY 5207 RENNES	17	2	19
0350967L - CLG MAHATMA GANDHI 5300 FOUGERES	5	4	9
0350970P - CLG LE CHENE VERT 5470 BAIN-DE-BRETAGNE	3	0	3
0351053E - CLG JEAN MONNET 5150 JANZE	12	2	14
0351638R - CLG ANNE DE BRETAGNE 5069 RENNES	19	0	19
0351790F - CLG MARTIN LUTHER KING 5340 LIFFRE	0	1	1
0351791G - CLG LOUIS GUILLOUX 5162 MONTFORT-SUR-MEU	3	2	5
0351795L - CLG LE BOCAGE 5802 DINARD	1	0	1
0351796M - CLG EMILE ZOLA 5044 RENNES	11	3	14
0351799R - CLG DES FONTAINES 5130 LA GUERCHE-DE-BRETAGNE	11	1	12
0351847T - CLG GEORGES BRASSENS 5651 LE RHEU	5	0	5
0351849V - CLG AMAND BRIONNE 5250 SAINT-AUBIN-D'AUBIGNE	4	0	4
0351850W - CLG CAMILLE GUERIN 5290 SAINT-MEEN-LE-GRAND	3	0	3
0351851X - CLG LA BINQUENAIS	0	1	1
0351851X - CLG LA BINQUENAIS 5203 RENNES	57	10	67
0351852Y - CLG DE FONTENAY 5176 CHARTRES-DE-BRETAGNE	5	0	5
0351881E - CLG NOEL DU FAIL 5580 GUICHEN	8	0	8
0351882F - CLG LA ROCHE AUX FEES 5240 RETIERS	5	0	5
0351906G - CLG BOURGCHEVREUIL 5513 CESSON-SEVIGNE	3	0	3
0351909K - CLG GERARD DE NERVAL 5506 VITRE	8	0	8
0352008T - CLG LES ROCHERS SEVIGNE 35506 VITRE	1	0	1
0352008T - CLG LES ROCHERS SEVIGNE 5506 VITRE	9	5	14
0352030S - CLG MORVAN LEBESQUE 5310 MORDELLES	10	2	12
0352167R - CLG JACQUES BREL 5533 NOYAL-SUR-VILAINE	4	0	4
0352183H - CLG MATHURIN MEHEUT 5520 MELESSE	6	0	6
0352247C - CLG EVARISTE GALOIS 5360 MONTAUBAN-DE-BRETAGNE	4	1	5
0352248D - CLG VICTOR SEGALEN 5410 CHATEAUGIRON	1	0	1
0352260S - CLG FRANCOIS TRUFFAUT 5830 BETTON	2	0	2
0352274G - CLG FRANCOISE DOLTO 5742 PACE	1	0	1
0352448W - CLG PIERRE-OLIVIER MALHERBE 5221 CHATEAUBOURG	1	1	2
0352541X - CLG THEODORE MONOD 5771 VERN-SUR-SEICHE	2	0	2
0352589Z - CLG JEAN MOULIN 5136 SAINT-JACQUES-DE-LA-LANDE	9	0	9

0352691K - CLG ANDREE RECIPON 5230 ORGERES	3	2	5
0352760K - CLG GERMAINE TILLION 5520 LA MEZIERE	3	0	3
0352860U - CLG SIMONE VEIL 5320 CREVIN	1	0	1
0352957Z - CLG GAEL TABURET 5480 GUIPRY-MESSAC	5	0	5
0352958A - CLG FRANCOISE ELIE 5310 BREAL-SOUS-MONTFORT	3	0	3
HORS DEPARTEMENT	24	0	24
Total général	593	57	650

Étude des Flux dans le secteur multi-collèges de Rennes

Affectation en 6ème pour la rentrée 2023 - 489 vœux - 24/05/2023

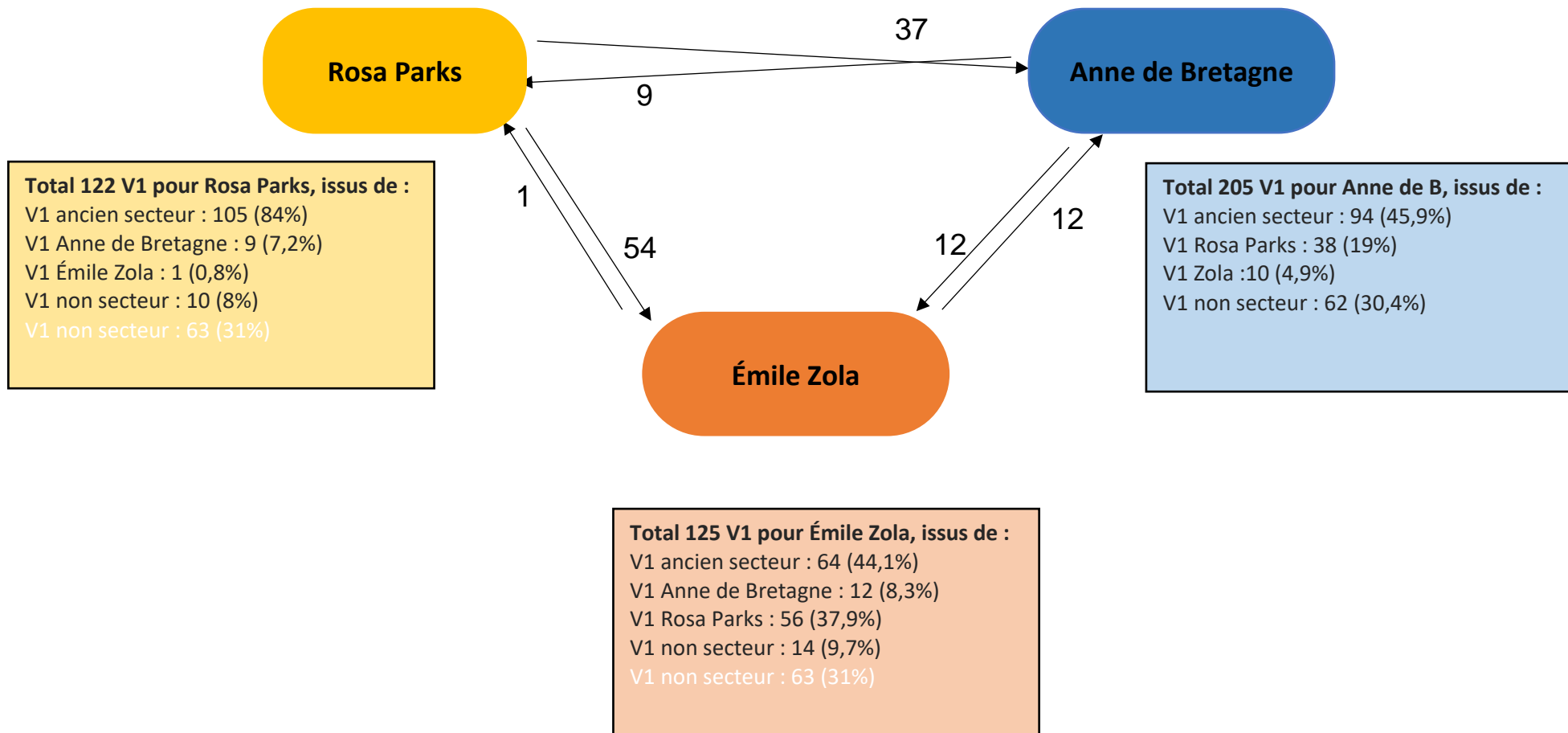

Bilan des dérogations 5ème, 4ème, 3ème
Démarches-Simplifiées RS 2023

ETABLISSEMENTS	ACCORDEES	REFUSEES	TOTAL GENERAL
BAIN DE BRETAGNE - Le Chêne Vert	12	0	12
BETTON - François Truffaut	9	0	9
BREAL-SOUS-MONTFORT - Françoise Elie	10	0	10
BRUZ - Pierre Brossolette	10	1	11
CANCALE - René Cassin	6	0	6
CESSON SEVIGNE - Bourcchevreuil	32	0	32
CHARTRES DE BRETAGNE - Fontenay	15	0	15
CHATEAUBOURG - Pierre-Olivier Malherbe	2	0	2
CHATEAUGIRON - Victor Ségalen	11	0	11
COMBOURG - François-René de Chateaubriand	14	0	14
CREVIN - Simone Veil	11	0	11
DINARD - Le Bocage	13	0	13
DOL DE BRETAGNE - Paul Feval	5	0	5
FOUGERES - Mahatma Gandhi	3	0	3
FOUGERES - Thérèse Pierre	12	0	12
GUICHEN - Noël du Fail	11	0	11
GUIPRY-MESSAC - Gaël Taburet	13	0	13
JANZE - Jean Monnet	7	0	7
LA GUERCHE DE BRETAGNE - Les Fontaines	1	0	1
LA MEZIERE - Germaine Tillion	5	0	5
LAILLE - Marie Curie	4	0	4
LE RHEU - Georges Brassens	9	0	9
LIFFRE - Martin Luther King	10	0	10
MAEN ROCH - Angèle Vannier	1	0	1
MELESSE - Mathurin Méheut	9	0	9
MONTAUBAN DE BRETAGNE - Evariste Galois	9	0	9
MONTFORT SUR MEU - Louis Guilloux	16	0	16
MORDELLES - Morvan Lebesque	12	0	12
NOYAL SUR VILAINE - Jacques Brel	6	0	6
ORGERES - Andrée Récipon	10	0	10
PACE - Françoise Dolto	17	0	17
PLEINE-FOUGERES - François Brune	2	0	2
REDON - Beaumont	17	0	17
REDON - Bellevue	5	0	5
RENNES - Anne de Bretagne	23	22	45
RENNES - Cleunay	32	2	34
RENNES - Clotilde Vautier	5	4	9
RENNES - Échange	12	5	17
RENNES - Emile Zola	21	15	36
RENNES - La Binquenaïs	17	0	17
RENNES - Le Landry	8	0	8
RENNES - Les Chalais	8	2	10
RENNES - Les Gayeulles	17	2	19
RENNES - Les Hautes-Ourmes	7	3	10
RENNES - Les Ormeaux	9	0	9
RENNES - Rosa Parks	6	1	7
RETIERS - La Roche aux Fées	8	0	8
ROMILLE - Jacques Prévert	7	0	7
ST. AUBIN D'AUBIGNE - Amand Brionne	2	0	2
ST. AUBIN DU CORMIER - Pierre de Dreux	15	0	15
ST. JACQUES DE LA LANDE - Jean Moulin	12	0	12
ST. MALO - Chateaubriand	14	6	20
ST. MALO - Duguay Trouin	21	0	21
ST. MALO - Jean Charcot	13	0	13
ST. MEEN LE GRAND - Camille Guérin	15	0	15
TINTENIAC - Théophile Briand	3	0	3
VAL COUESNON - Pierre Perrin	2	0	2
VAL D'ANAST - Le Querpon	2	0	2
VERN SUR SEICHE - Théodore Monod	9	0	9
VITRE - Gérard de Nerval	10	0	10
VITRE - Les Rochers Sévigné	6	0	6
Total général	633	63	696

Bilan des demandes de dérogations accordées 5ème, 4ème, 3ème
Démarches-Simplifiées RS 2023

ETABLISSEMENTS	DEMANDES	ACCORDS	REFUS	% SATISFACTION
BAIN DE BRETAGNE - Le Chêne Vert	12	12		100
BETTON - François Truffaut	9	9		100
BREAL-SOUS-MONTFORT - Françoise Elie	10	10		100
BRUZ - Pierre Brossolette	11	10	1	90,9
CANCALE - René Cassin	6	6		100
CESSON SEVIGNE - Bourgchevreuil	32	32		100
CHARTRES DE BRETAGNE - Fontenay	15	15		100
CHATEAUBOURG - Pierre-Olivier Malherbe	2	2		100
CHATEAUGIRON - Victor Ségalen	11	11		100
COMBOURG - François-René de Chateaubriand	14	14		100
CREVIN - Simone Veil	11	11		100
DINARD - Le Bocage	13	13		100
DOL DE BRETAGNE - Paul Feval	5	5		100
FOUGERES - Mahatma Gandhi	3	3		100
FOUGERES - Thérèse Pierre	12	12		100
GUICHEN - Noël du Fail	11	11		100
GUIPRY-MESSAC - Gaël Taburet	13	13		100
JANZE - Jean Monnet	7	7		100
LA GUERCHE DE BRETAGNE - Les Fontaines	1	1		100
LA MEZIERE - Germaine Tillion	5	5		100
LAILLE - Marie Curie	4	4		100
LE RHEU - Georges Brassens	9	9		100
LIFFRE - Martin Luther King	10	10		100
MAEN ROCH - Angèle Vannier	1	1		100
MELESSE - Mathurin Méheut	9	9		100
MONTAUBAN DE BRETAGNE - Evariste Galois	9	9		100
MONTFORT SUR MEU - Louis Guilloux	16	16		100
MORDELLES - Morvan Lebesque	12	12		100
NOYAL SUR VILAINE - Jacques Brel	6	6		100
ORGERES - Andrée Récipon	10	10		100
PACE - Françoise Dolto	17	17		100
PLEINE-FOUGERES - François Brune	2	2		100
REDON - Beaumont	17	17		100
REDON - Bellevue	5	5		100
RENNES - Anne de Bretagne	45	23	22	51,11
RENNES - Cleunay	34	32	2	94,12
RENNES - Clotilde Vautier	9	5	4	55,56
RENNES - Échange	17	12	5	70,59
RENNES - Emile Zola	36	21	15	58,33
RENNES - La Binquenaïs	17	17		100
RENNES - Le Landry	8	8		100
RENNES - Les Chalais	10	8	2	80
RENNES - Les Gayeulles	19	17	2	89,47
RENNES - Les Hautes-Ourmes	10	7	3	70
RENNES - Les Ormeaux	9	9		100
RENNES - Rosa Parks	7	6	1	85,71
RETIERS - La Roche aux Fées	8	8		100
ROMILLE - Jacques Prévert	7	7		100
ST. AUBIN D'AUBIGNE - Amand Brionne	2	2		100
ST. AUBIN DU CORMIER - Pierre de Dreux	15	15		100
ST. JACQUES DE LA LANDE - Jean Moulin	12	12		100
ST. MALO - Chateaubriand	20	14	6	70
ST. MALO - Duguay Trouin	21	21		100
ST. MALO - Jean Charcot	13	13		100
ST. MEEN LE GRAND - Camille Guérin	15	15		100
TINTENIAC - Théophile Briand	3	3		100
VAL COUESNON - Pierre Perrin	2	2		100
VAL D'ANAST - Le Querpon	2	2		100
VERN SUR SEICHE - Théodore Monod	9	9		100
VITRE - Gérard de Nerval	10	10		100
VITRE - Les Rochers Sévigné	6	6		100
Total général	696	633	63	90,94

COMMUNE / ETABLISSEMENT	TYPE ETABLISSEMENT	NOMBRE DE CONSEILS DE DISCIPLINE	NOMBRE D'EXCLUSIONS DEFINITIVES
BAIN-DE-BRETAGNE CLG LE CHENE VERT	Collège	2	1
BAIN-DE-BRETAGNE Jean Brito	Lycée GT	2	0
BETTON FRANCOIS TRUFFAUT	Collège	2	2
BREAL SOUS MONTFORT FRANCOISE ELIE	Collège	4	0
BRUZ ANITA CONTI	Lycée GT	0	0
BRUZ PIERRE BROSSOLETTE	Collège	4	3
CANCALE RENE CASSIN	Collège	2	2
CESSON SEVIGNE BOURGCHEVREUIL	Collège	2	0
CESSON SEVIGNE SEVIGNE	Lycée GT	1	0
CHARTRES-DE-BRETAGNE DE FONTENAY	Collège	3	2
CHATEAUBOURG PIERRE-OLIVIER MALHERBE	Collège	1	1
CHATEAUGIRON VICTOR SEGALEN	Collège	1	1
COMBOURG CHATEAUBRIAND Collège	Collège	1	0
COMBOURG CHATEAUBRIAND Lycée	Lycée GT	0	0
CREVIN SIMONE VEIL	Collège	2	1
DINARD LE BOCAGE	Collège	2	1
DINARD LYCEE DES METIERS HOTELLERIE	Lycée hôtelier	2	1
DOL-DE-BRETAGNE ALPHONSE PELLE	Lycée PRO	1	0
DOL-DE-BRETAGNE PAUL FEVAL	Collège	13	6
FOUGERES JEAN GUEHENNO Lycée	Lycée GT	0	0
FOUGERES JEAN GUEHENNO Lycée Pro	Lycée PRO	5	3
FOUGERES MAHATMA GANDHI	Collège	8	6
FOUGERES THERESE PIERRE	Collège	1	1
GUICHEN NOEL DU FAIL	Collège	0	0
GUIPRY MESSAC GAËL TABURET	Collège	0	0
JANZE JEAN MONNET	Collège	0	0
LA GUERCHE-DE-BRETAGNE DES FONTAINES	Collège	5	4
LA MEZIERES GERMAINE TILLION	Collège	0	0
LAILLÉ MARIE CURIE	Collège	0	0
LE RHEU GEORGES BRASSENS	Collège	3	2
LE RHEU THEODORE MONOD	Lycée GT	1	1
LIFFRE MARTIN LUTHER KING	Collège	3	1
LIFFRE SIMONE VEIL	Lycée GT	0	0
MAEN ROCH ANGELE VANNIER	Collège	1	1
MELESSE MATHURIN MEHEUT	Collège	0	0
MONTAUBAN DE BRETAGNE EVARISTE GALOIS	Collège	3	1
MONTFORT-SUR-MEU LOUIS GUILLOUX	Collège	5	2
MONTFORT-SUR-MEU RENE CASSIN	Lycée GT	0	0
MORDELLES MORVAN LEBESQUE	Collège	2	2
NOYAL-SUR-VILAINE JACQUES BREL	Collège	0	0
ORGERES ANDREE RECIPON	Collège	5	2
PACE FRANCOISE DOLTO	Collège	1	0
PLEINE-FOUGERES FRANCOIS BRUNE	Collège	2	1
REDON BEAUMONT Collège	Collège	2	2
REDON BEAUMONT Lycée	Lycée GT	1	1
REDON BEAUMONT Lycée Pro	Lycée PRO	0	0
REDON BELLEVUE	Collège	3	2
REDON EREA JEAN BART	ÉREA	6	2
RENNES ANNE DE BRETAGNE	Collège	0	0
RENNES BREQUIGNY LGT	Lycée GT	1	1
RENNES BREQUIGNY SEP	Lycée PRO	1	1
RENNES CHARLES TILLON	Lycée PRO	10	5
RENNES CHATEAUBRIAND	Lycée GT	1	1
RENNES CLEUNAY	Collège	9	5
RENNES CLOTILDE VAUTIER	Collège	8	4
RENNES COETLOGON	Lycée PRO	17	11
RENNES ECHANGE	Collège	5	4
RENNES EMILE ZOLA Collège	Collège	2	2
RENNES EMILE ZOLA Lycée	Lycée GT	0	0
RENNES EREA	ÉREA	4	1
RENNES JEAN JAURES	Lycée PRO	6	1
RENNES JEAN MACE	Lycée GT	1	0
RENNES JOLIOT CURIE	Lycée GT	2	1
RENNES LA BINQUENNAIS	Collège	13	9
RENNES LE LANDRY	Collège	2	2
RENNES LES CHALAIS	Collège	8	5
RENNES LES GAYEULLES	Collège	2	1
RENNES LES HAUTES OURMES	Collège	5	3

COMMUNE / ETABLISSEMENT	TYPE ETABLISSEMENT	NOMBRE DE CONSEILS DE DISCIPLINE	NOMBRE D'EXCLUSIONS DEFINITIVES
RENNES LES ORMEAUX	Collège	6	3
RENNES LOUIS GUILLOUX	Lycée PRO	0	0
RENNES PIERRE MENDES FRANCE LGT	Lycée GT	0	0
RENNES PIERRE MENDES FRANCE SEP	Lycée PRO	4	3
RENNES RENE DESCARTES	Lycée GT	0	0
RENNES ROSA PARKS	Collège	23	14
RENNES VICTOR ET HELENE BASCH	Lycée GT	1	1
RETIERS LA ROCHE AUX FEES	Collège	1	1
ROMILLE JACQUES PREVERT	Collège	0	0
ST-AUBIN-D'AUBIGNE AMAND BRIONNE	Collège	5	3
ST-AUBIN-DU-CORMIER PIERRE DE DREUX	Collège	0	0
ST-GEORGES-DE-REINTEBAULT DE ROQUEBLEUE	Collège	0	0
ST-JACQUES-DE-LA-LANDE JEAN MOULIN	Collège	3	2
ST-MALO CHATEAUBRIAND	Collège	5	3
ST-MALO DUGUAY TROUIN	Collège	6	3
ST-MALO JACQUES CARTIER LGT	Lycée GT	0	0
ST-MALO JACQUES CARTIER SEP	Lycée PRO	0	0
ST-MALO JEAN CHARCOT	Collège	2	2
ST-MALO MAUPERTUIS Lycée	Lycée GT	1	1
ST-MALO MAUPERTUIS Lycée Pro	Lycée PRO	2	1
ST-MEEN-LE-GRAND CAMILLE GUERIN	Collège	3	1
TINTENIAC BEL AIR	Lycée PRO	9	4
TINTENIAC THEOPHILE BRIANT	Collège	0	0
VAL COUESNON PIERRE PERRIN	Collège	2	1
VAL D'ANAST DU QUERPON	Collège	6	1
VERN-SUR-SEICHE THEODORE MONOD	Collège	3	1
VITRE BERTRAND D'ARGENTRE	Lycée GT	0	0
VITRE GERARD DE NERVAL	Collège	3	1
VITRE LA CHAMPAGNE	Lycée PRO	3	2
VITRE LES ROCHERS SEVIGNE	Collège	2	1
TOTAL		289	161